

**2023年度 事業計画
(2023年7月～2024年6月)**

及び

**2022年度 事業報告
(2022年7月～2023年6月)**

一般社団法人 いわてひだまり農園

多機能型施設 ひだまりの家

共同生活援助事業所 こもれび

相談支援事業所 ひだまりの家

目次

◆	施設概要		
	施設構成	1
	法人沿革	2
◆	2023年度(2023年7月～2024年6月)業務計画		
	経営理念、業務計画	3
	業務計画(宿泊型自立訓練)	4
	業務計画(生活訓練)	5
	業務計画(生活介護)	6
	業務計画(GH)	7
	業務計画(相談支援事業所)	8
	年間行事計画	9
	内部研修計画	11
	外部研修計画	12
	年間防災計画	13
◆	業務分担		
	業務分担表	14
	組織図	16
◆	2022年度(2022年7月～2023年6月)事業報告		
	事業報告	17
	平均工賃(生活訓練)	27
	平均工賃(生活介護)	28
	事業別稼働率	29

施設の構成

施設の目的

東日本大震災直後から地域の復興支援活動を、障がいをもつ方々と力を合わせ行ってきた。特に地域農産業の維持・発展のために努めてきた。

今後さらに福祉活動を発展させるため、いわてひだまり農園における事業拡大と、担い手不足の農家や働き手不足の企業と連携し、事業所、利用者の活躍の場を広げる活動をしていく。

- ・ 県指定年月日 平成27年 4月1日
- ・ 事業所番号 0311600027
- ・ 名称 多機能型施設 ひだまりの家
- ・ 所在地 〒020-0625 岩手県滝沢市葉の木沢山555-5
- ・ 設置主体 一般社団法人 いわてひだまり農園
- ・ 定員 33名（生活訓練18名、生活介護15名）
（宿泊型生活訓練13名） ※2022年8月1日現在

- ・ 県指定年月日 平成28年 7月1日
- ・ 事業所番号 0321600025
- ・ 名称 共同生活援助事業所 こもれば
- ・ 所在地 〒020-0621 岩手県滝沢市大崎250-25
- ・ 設置主体 一般社団法人 いわてひだまり農園
- ・ 定員 23名 ※2022年8月1日現在

- ・ 市指定年月日 令和3年 3月1日
- ・ 事業所番号 0331600023
- ・ 名称 相談支援事業所 ひだまりの家
- ・ 所在地 〒020-0625 岩手県滝沢市葉の木沢山555-5
- ・ 設置主体 一般社団法人 いわてひだまり農園

- ・ 市指定年月日 令和4年 2月1日
- ・ 事業所番号 0311600191
- ・ 名称 相談支援事業所 ひだまりの家
- ・ 所在地 〒020-0625 岩手県滝沢市葉の木沢山555-5
- ・ 設置主体 一般社団法人 いわてひだまり農園

生活支援員	12	看護師	1
世話人	8	カウンセラー	1
相談支援専門員	1	調理員	3
サービス管理責任者	3	事務員	2
		計	32

法人沿革

平成	26	年	7	月	7	日	法人設立
平成	27	年	4	月	1	日	多機能型施設 ひだまりの家 開所 就労B：10名 生活訓練：10名 宿泊型生活訓練：9名
平成	28	年	7	月	1	日	共同生活援助事業所 こもれび 開所 定員：6名
平成	28	年	9	月	1	日	日中一時支援事業所 クローバー 開所
平成	29	年	3	月	31	日	日中一時支援事業所 クローバー 廃止
平成	29	年	4	月	1	月	ひだまりの家 裏平屋を事務局として移設
平成	29	年	6	月	1	日	就労支援事業所 職員事務所兼作業場 改装
平成	28	年	9	月	1	日	こもれび 定員変更 GH：7名へ
平成	29	年	9	月	1	日	ひだまりの家 定員変更 就労B：14名 生活訓練：6名へ
平成	29	年	12	月	1	日	ひだまりの家 定員変更 宿泊訓練：11名へ
平成	31	年	1	月	1	日	ひだまりの家 定員変更 宿泊訓練：14名へ
平成	31	年	4	月	1	日	ひだまりの家 移転 岩手県滝沢市葉の木沢山555 - 5
平成	31	年	4	月	1	日	ひだまりの家 定員変更 宿泊訓練：13名へ
平成	31	年	4	月	1	日	こもれび 定員変更 20名 内訳（こもれび：8名 いっぱんぎ12名）
令和	1	年	7	月	1	日	ひだまりの家 定員変更 多機能型32名へ 内訳（就労B：20名 生活訓練：12名）
令和	2	年	6	月	1	日	ひだまりの家 生活介護開所 多機能型38名へ 内訳（就労B:20名、生活訓練:12名、生活介護:6名）
令和	3	年	3	月	1	日	相談支援事業所ひだまりの家 開所
令和	3	年	7	月	1	日	こもれび 定員変更 23名 内訳（こもれび：8名 いっぱんぎ10名、くろーばー5名）
令和	3	年	11	月	1	日	ひだまりの家 定員変更 生活介護：12名へ
令和	4	年	2	月	1	日	相談支援事業所ひだまりの家 自立生活援助開所
令和	4	年	8	月	1	日	ひだまりの家 定員変更 多機能型33名へ 内訳（就労B：休止、生活訓練：18名、生活介護15名）

一般社団法人 いわてひだまり農園 経営理念

個人の尊厳を尊重し、地域の中で役割を持ち、日常生活が続けられるよう支援に務めます。
食・農業・産業を通じて、豊かな地域社会の実現に貢献します。

多機能型施設 ひだまりの家 業務計画

1. 基本方針

- 一、日常生活の自立、規則的・健康的に過ごせるよう支援します。
- 二、就労に必要な知識、技術を習得できるよう支援をします。
- 三、地域に密着し、就労の場、農業・産業の発展に努めます。
- 四、自己研鑽に努め、質の高いサービス提供をします。

2. 宿泊型生活訓練

一定期間、夜間の居住の場を提供し、日中活動からの帰宅後に生活能力等の維持向上のための訓練を実施、また昼夜を通じた訓練を実施するとともに、地域移行に向けた関連機関との連絡調整を行い、積極的な地域移行の促進を図る。

3. 通所型生活訓練

通所型は在宅生活と並行した利用となることから、在宅生活の環境、受けている他の支援と合わせて、支援体制を構築することを心がけていく。また多機能型施設の特徴を活かし、通所型と宿泊型を併用される利用者に対しては、日中活動と朝夕の生活から包括的な個別支援を策定し支援を行う。

4. 生活介護

常時介護が必要な方に、主に昼間に、食事や排せつ等、日常生活の介護や支援、調理や洗濯除等の家事、生活相談及び助言、創作活動や生産活動の機会の提供、身体機能向上又は生活能力の向上に必要な援助を行う。

5. 管理体制の整備

- (1)業務組織を明確化し、責任体制の確立、伝達事項の徹底を図る。
- (2)電子機器、業務支援システム等を導入し、業務の効率化を図る。
- (3)職員の研修を別紙研修計画に基づき実施し、職員の資質向上を図る。

多機能型施設 ひだまりの家 業務計画

1. 基本方針

- 一、日常生活の自立、規則的・健康的に過ごせるよう支援します。
- 二、就労に必要な知識：技術を習得できるよう支援をします。
- 三、地域に密着し、就労の場、農業・産業の発展に努めます。
- 四、自己研鑽に努め、質の高いサービス提供をします。

2. 宿泊型自立訓練

(1) 利用者への支援

一定期間、夜間の居住の場を提供し、日中活動からの帰宅後に生活能力等の維持向上のための訓練を実施、また昼夜を通じた訓練を実施するとともに、地域移行に向けた関連機関との連絡調整を行い、積極的な地域移行の促進を図る。

(2) 施設状況

- ①所在地：滝沢市葉の木沢山556-17
- ②定員：男性7名、女性6名 計13名（2023.7.1現在 12名入居）
- ③形態：夜間は宿直者を配置。

(3) 日課表

0:00	就寝（宿直勤務）	
6:00	起床、整容、朝食準備	
7:00	朝食	
7:30	居室掃除、日中活動準備、食器洗い（当番のみ）	居室掃除、食器洗い（当番のみ）
9:30	宿直者退勤	
12:00	日中活動	・自由時間
13:00		・休日において、8：30～日勤者を配置し、服薬見守り、利用者対応、夕食準備など行う。
15:30		
17:30	宿直者配置	日勤者退勤、宿直者配置
18:00	夕食	
18:30	食器洗い（当番のみ）、自由時間、入浴	
22:00	消灯	

多機能型施設 ひだまりの家 業務計画

3. 自立訓練（生活訓練）

（1）利用者への支援

通所型は在宅生活と並行した利用となることから、在宅生活の環境、受けている他の支援と合わせて、支援体制を構築することを心がけていく。また多機能型施設の特徴を生かし、通所型と宿泊型を併用される利用者に対しては日中活動と朝夕の生活から包括的な個別支援を策定し、支援を行う。

（2）施設状況

①所在地：滝沢市葉の木沢山555-5

②定員：18名（2023.7.1現在 16名利用）

③形態：平日8：30～17：30職員を配置。第2、第4土曜営業日については8：30～12：30配置。

（3）日課表

時間	月～金	第2、第4土曜営業日
8:30	情報交換等	
9:00	送迎	
9:30	バイタルチェック、宿泊棟共有スペース掃除	
10:00	朝礼	
10:15	日中活動	日中活動
11:30	昼食	昼食
12:30		終礼、事業所営業時間終了、送迎、日勤者退勤
13:15	日中活動	
15:30	終礼、事業所営業時間終了、送迎	
17:30	日勤者退勤	

多機能型施設 ひだまりの家 業務計画

4. 生活介護

(1) 利用者への支援

日中を主体として、日常生活活動動作に介助を要する者に対し、排泄・更衣・整容等の身辺動作の介助や歩行・段差昇降等の身体機能の維持・向上を目指します。また、就労・創作的活動および生産活動を通して、地域交流や社会参加の支援を行います。

(2) 施設状況

①所在地：滝沢市葉の木沢山555-5

②定員：15名（2023.7.1現在 15名利用）

③形態：平日8：30～17：30職員を配置。第2、第4土曜営業日については8：30～12：30配置。

(3) 日課表

時間	月～金	第2、第4土曜営業日
8:30	情報交換等	
9:00	送迎	
9:30	バイタルチェック、宿泊棟共有スペース掃除	
10:00	朝礼	
10:15	日中活動	日中活動
11:30	昼食	昼食
12:30		終礼、事業所営業時間終了、送迎、日勤者退勤
13:15	日中活動	
15:30	終礼、事業所営業時間終了、送迎	
17:30	日勤者退勤	

共同生活援助事業所 こもれび 業務計画

1. 基本方針

- 1) 利用者や家族などから、地域での自立した生活に向けての希望や必要なことを、事前に丁寧に聞き取り、その希望などの実現や維持が行えるように努める。
- 2) 利用者の地域生活での希望などの実現や維持のために、利用者の個性を細かく把握し、職員が共通して理解をしながら支援を行うように努める。
- 3) 利用者への支援は、その方向性と手順を文書で利用者などに説明し、同意を得た後に、計画的に提供と逐次見直しに努める。
- 4) 利用者が地域生活のほとんどを自分の力ですることを希望した時は、利用者や連携する人々と話し合いながら、自立生活移行を支援する。

2. 利用者への支援

利用者の持っている個性を、地域生活に活かせるようにするため、関係する人に理解や協力が得られるための支援や連携を行う。また、利用者が地域生活で問題を抱えたときには、利用者を交えながら連携する人との話し合いにより、解決を図る。入居者同士がお互いを理解して受け入れながら、自分らしい暮らしができるように支援を行う。

3 施設状況

(1) グループホームこもれび

- ① 所在地：滝沢市大崎250-25
- ② 定員：8名（2023.7.1現在8名入居）
- ③ 形態：平日朝夕、土曜日は日中職員を配置。

(2) グループホームいっぽんぎ

- ① 所在地：滝沢市後268-970
- ② 定員：10名（2022.7.1現在10名入居）
- ③ 形態：宿直職員を配置し、土日祝日は日中職員を配置。

(3) グループホームくろーばー

- ① 所在地：滝沢市大崎250-28
- ② 定員：5名（2022.7.1現在5名入居）
- ③ 形態：平日午後、土日祝日は日中職員を配置。

4 日課表

こもれび

時間	月～金曜日	土・日曜日（休日）
6:00	朝食準備	朝食準備（自前）
6:30	朝食、整容、日中活動準備	
9:00	職員配置終了	日直者出勤（土曜買い物同行）
9:00	日中活動	自由時間
12:00		
13:00		
15:30		
16:30		
18:00	夕食	
18:30	自由時間（入浴等）	
20:30	職員配置終了	
22:00	消灯	

いっぽんぎ

時間	月～金曜日	土・日曜日（休日）
6:00	朝食準備	
6:30	朝食、整容、日中活動準備	
9:00	宿直者業務完了・日直者出勤	
9:00	日中活動	自由時間
12:00		
13:00		
15:30		
16:30		
17:00	宿直者出勤	
17:30	夕食準備	
18:00	夕食	
18:30	自由時間（入浴等）	
22:00	消灯	

くろーばー

時間	月～金曜日	土・日曜日（休日）	
6:00	A職員朝食準備	朝食準備（自前）	
6:30	朝食、整容、日中活動準備		
9:00	職員配置終了	日直者出勤（土曜買い物同行）	
9:00	日中活動	自由時間	
12:00			
13:30			C職員出勤
16:00			帰所
16:30			B職員出勤
17:00	夕食提供		
17:30	C職員退勤	自由時間	
18:00	夕食		
18:30	自由時間（入浴等）		
20:30	職員配置終了		
22:00	消灯		

相談支援事業所 ひだまりの家 業務計画

1. 基本方針

(1) 障害福祉サービスを利用しようとする当事者等からの相談に応じ「サービス利用計画」の作成や「モニタリング」を行い円滑なサービス利用の継続に努めます。

(2) 当事者が自立した日常生活又は社会生活を営むことができるよう、定期的な巡回又は随時の通報を受けて行う訪問、当該利用者からの相談対応等により、当事者等が円滑に地域生活を送ることができるよう努めます。

2. 運営内容

- (1) 所在地 滝沢市葉の木沢山555-5
- (2) 職員体制 所長（管理者1名）、相談支援専門員(1名)
- (3) 展開事業 ①指定特定相談支援事業（サービス利用計画書の作成）
②自立生活援助事業
- (4) 対象地域 滝沢市及び盛岡市内

3. 令和5年度（2023年7月1日～2024年6月30日）計画内容

昨年から本事業を開始し、これまで38名の契約数となっております。

令和5年7月1日からの事業展開について、前年度は、50名の契約者数を目標としていたが、38名に留まった。現在、滝沢市地域福祉課からの依頼が増加しており、本年度末までに50名程度の契約を目指すよう努めます。又、自立生活援助事業については、令和5年1月で利用終了となり、以降新規契約はないものの、都度地域のニーズに応じて事業展開を図ることとします。最後に、本年度も滝沢市及び盛岡広域自立支援協議会相談支援分科会に継続して参加し、地域福祉に寄与する活動に努めます。

4. 自立支援協議会活動内容

- (1) 滝沢市自立支援協議会
相談支援分科会を毎月1回開催。
- (2) 盛岡広域自立支援協議会
相談支援分科会を毎月1回開催。

2023年度 年間行事 計画

	管理・運営	行事	備考
7月	作業指導員会議、生活訓練支援員会議、内部ケア会議、内部研修、職員会議	サマーレク(龍泉洞)	スタディア合同
8月	作業指導員会議、生活訓練支援員会議、内部ケア会議、内部研修、職員会議		
9月	作業指導員会議、生活訓練支援員会議、内部ケア会議、内部研修、職員会議 給食会議		
10月	作業指導員会議、生活訓練支援員会議、内部ケア会議、内部研修、職員会議	収穫祭(ハロウィン)、消防訓練	スタディア合同
11月	作業指導員会議、生活訓練支援員会議、内部ケア会議、内部研修、職員会議		
12月	作業指導員会議、生活訓練支援員会議、内部ケア会議、内部研修、職員会議 給食会議	クリスマス・忘年会	スタディア合同
1月	作業指導員会議、生活訓練支援員会議、内部ケア会議、内部研修、職員会議		
2月	作業指導員会議、生活訓練支援員会議、内部ケア会議、内部研修、職員会議		
3月	作業指導員会議、生活訓練支援員会議、内部ケア会議、内部研修、職員会議 給食会議		
4月	作業指導員会議、生活訓練支援員会議、内部ケア会議、内部研修、職員会議	消防訓練	
5月	作業指導員会議、生活訓練支援員会議、内部ケア会議、内部研修、職員会議		
6月	作業指導員会議、生活訓練支援員会議、内部ケア会議、内部研修、職員会議 給食会議	チャグチャグ馬コ	スタディア合同

2023年度 内部研修 計画

	研修名	参加職員	備考
7月	メンタルヘルスについて	全職員対象	【講師】 岩手県産業保健総合支援センター 産業保健相談員・メンタルヘルス対策促進員 産業カウンセラー 山田 恵子氏
8月	事例検討	全職員対象	【事例提供者】 相談支援事業所
9月	救急対応について(心肺蘇生法)	全職員対象	【講師】 滝沢消防署北出張所
10月	障がいのある方の犯罪について	全職員対象	【講師】 古舘 友師
11月	感染症について	全職員対象	【講師】 県央保健所
12月	他事業所について	全職員対象	【講師】 未定
1月	事例検討	全職員対象	【事例提供者】 スタディア職員
2月	障がい者の認知症について	全職員対象	【講師】 みのりホーム 佐々木たまき氏 (予定)
3月	ヒヤリハットについて	全職員対象	【講師】 ひだまり職員
4月	社会人マナーについて	全職員対象	【講師】 未定
5月	虐待防止、権利擁護について	全職員対象	【講師】 研修に参加した職員による伝達研修
6月	ワーク・ライフ・バランスについて	全職員対象	【講師】 滝沢市ふれあい街づくり出前講座 地域作り推進課

2023年度外部研修予定

	研修名	参加職員	備考
7月	令和5年度障がい者相談支援従事者初任者研修(サービス管理責任者基礎研修)	正職員2名(生活支援員)	【講義】web配信 【演習】2023年6月28日(水)～2023年7月12日(水)
8月	令和5年度福祉職員キャリアパス対応生涯研修課程【中堅職員編】	正職員1名(生活支援員)	8月28日(月)、29日(火)
9月	令和5年度福祉職員キャリアパス対応生涯研修課程【中堅職員編】	正職員1名(生活支援員)	9月4日(月)、5日(火)
10月	サービス管理責任等基礎研修	正職員2名(生活支援員)	【講義】web配信予定 【演習】13日(木)、14日(金)、27日(木)、28日(金)のいずれか1日
11月	①福祉職員キャリアパス対応生涯研修課程【初任者編】 ②世話人研修	正職員1名(生活支援員) パートタイム職員10名(世話人)	①11月9日(水)～10日(木) ②未定
12月	障害者虐待防止研修(岩手県)	正職員1名(生活支援員)	未定
1月	リスクマネジメント研修会(岩手県社会福祉協議会 福祉人材研修部)	正職員1名(生活支援員)	未定
2月	精神障がい者支援研修会(岩手県社会福祉協議会)	正職員1名(生活支援員)	未定
3月	未定		未定
4月	未定		未定
5月	障がい者虐待防止・権利擁護	正職員1名(生活支援員)	未定
6月	虐待防止研修(岩手県社会福祉協議会)	正職員1名(生活支援員)	未定

上記に記載している以外にも、職員のスキルアップに必要と判断した研修については適宜参加することとする

2023年度 年間防災計画

	防災計画	参加者	備考
7月	地震発生時には宿直、世話人、各職員の自宅等の異常の有無確認を実施。	グループLINE登録者全員	地震が発生しなかった場合はなしとする。
8月	地震発生時には宿直、世話人、各職員の自宅等の異常の有無確認を実施	グループLINE登録者全員	地震が発生しなかった場合はなしとする。
9月	地震発生時には宿直、世話人、各職員の自宅等の異常の有無確認を実施	グループLINE登録者全員	地震が発生しなかった場合はなしとする。
10月	避難訓練(総合) 消防署員派遣予定	職員、利用者	地震又は火災
11月	地震発生時には宿直、世話人、各職員の自宅等の異常の有無確認を実施	グループLINE登録者全員	地震が発生しなかった場合はなしとする。
12月	地震発生時には宿直、世話人、各職員の自宅等の異常の有無確認を実施	グループLINE登録者全員	地震が発生しなかった場合はなしとする。
1月	地震発生時には宿直、世話人、各職員の自宅等の異常の有無確認を実施	グループLINE登録者全員	地震が発生しなかった場合はなしとする。
2月	地震発生時には宿直、世話人、各職員の自宅等の異常の有無確認を実施	グループLINE登録者全員	地震が発生しなかった場合はなしとする。
3月	地震発生時には宿直、世話人、各職員の自宅等の異常の有無確認を実施	グループLINE登録者全員	地震が発生しなかった場合はなしとする。
4月	避難訓練(総合) 消防署員派遣予定	職員、利用者	地震又は火災
5月	地震発生時には宿直、世話人、各職員の自宅等の異常の有無確認を実施	グループLINE登録者全員	地震が発生しなかった場合はなしとする。
6月	地震発生時には宿直、世話人、各職員の自宅等の異常の有無確認を実施	グループLINE登録者全員	地震が発生しなかった場合はなしとする。

業務分担表

職名	職務内容	備考	担当	副担当
代表理事	①経営に関すること	①経営計画、資金調達、経営上の渉外、施	代表理事	理事
施設長	①運営の統括 ②労務管理 ③人事に関すること ④物品（備品・消耗品）管理 ⑤諸規定作成 ⑥苦情解決 ⑦職員研修の管理 ⑧利用者預かり金の出納に関すること ⑨会議の開催と記録管理 ⑩他団体との連携、協調 ⑪自治会活動 ⑫自立支援協議会への参加 ⑬利用者の契約・解除に関すること ⑭施設内外の環境整備、美化に関すること ⑮ひだまりの家小口現金、カードの管理 ⑯福利厚生に関すること ⑰入居者集会の調整、実施（ひだまりの家、こもれび）	①収入支出の管理 ②職員シフト表の作成、職員勤務の調整 ③採用計画、配置転換 ④購入契約含む ⑩施設見学の受け入れ	施設長	理事 MGR
事務	①銀行届出印、通帳の管理 ②人事に関すること ③給与計算・支給 ④業者への渉外 ⑤支払い関係 ⑥制度上必要な届け出 ⑦経理事務・労務事務・国保連請求事務 ⑧会計伝票入力、帳簿管理 ⑨保険関係 ⑩自治会活動 ⑪水質管理に関すること ⑫ホームページの管理 ⑬ひだまりの家小口現金、カードの管理 ⑭消耗品の手配 ⑮利用料請求書の発行 ⑯文書受付及び発送 ⑰提携企業への請求書作成		事務主任	事務員
サービス管理責任者	①個別支援計画に関すること ②実績記録表に関すること ③支援記録の入力 ④利用希望者、体験希望者調整 ⑤職員に対する技術指導、助言 ⑥医療機関・関係機関との連絡調整 ⑦利用者健康管理 ⑧エコムネット、自立支援ネットワークに関すること ⑨宿直業務・土日祝日当番業務の管理	①利用者アセスメント、モニタリング、ケア会議調整、参加等 ②作成・管理 ⑨通院同行・服薬見守りに関すること	MGR	生活訓練主任 GH主任
生活訓練主任	①個別支援計画に基づく支援 ②サービス提供実績の記録 ③支援記録の入力 ④医療機関・関係機関との連絡調整 ⑤生活訓練プログラムに関すること	⑤生活訓練スケジュールの作成、実施、職員配置、安全管理	生活訓練主任	生活支援員
地域移行支援員	①個別支援計画に基づく支援 ②サービス提供実績の記録 ③支援記録の入力 ④医療機関・関係機関との連絡調整 ⑤宿泊利用者の地域移行に関する支援、調整 ⑥入居者集会の調整、実施	⑤当番の調整、夜間・土日祝日の余暇の過ごし方について等	地域移行支援員	生活訓練主任 生活介護主任

職名	職務内容	備考	担当	副担当	
生活支援員	①個別支援計画に基づく支援 ②サービス提供実績の記録 ③支援記録入力 ④生活訓練プログラムの実施		生活訓練主任	生活支援員	
生活介護主任	①個別支援計画に基づく支援 ②サービス提供実績の記録 ③支援記録の入力 ④医療機関・関係機関との連絡調整 ⑤生活介護プログラムに関する事	⑤生活介護スケジュールの作成、実施	生活介護主任	生活支援員	
看護師	①個別支援計画に基づく支援 ②サービス提供実績の記録 ③支援記録の入力 ④生活介護プログラムの実施 ⑤利用者の体調管理	⑤バイタルサイン、食事摂取状況、排泄状況、内服状況、ADL状況の把握	看護師	生活訓練主任 生活介護主任	
安全衛生推進者	①職員健康診断に関する事（職員、利用者） ②食中毒、ノロウイルス感染予防に関する事 ③厨房衛生管理に関する事 ④保健衛生物品管理	②検便の実施	安全衛生推進者	調理員	
調理員	①食事提供に関する事 ②献立作成 ③食材の仕入れに関する事	①調理、配膳、食中毒予防 ③買い物リストの作成	調理主任	生活訓練主任 生活介護主任	
共同生活援助事業所 生活支援員	①個別支援計画に基づく支援 ②入居者への生活支援に関する事	②生活面における助言、支援、公的機関への同行、手続きの支援等	GH主任	生活支援員	
世話人	①個別支援計画に基づく支援 ②入居者への生活支援に関する事 ③食事提供に関する事 ④買い物支援	①こづかい管理含む ②生活面における助言、支援、公的機関への同行、手続きの支援等 ③食事提供の実施	GH主任	生活支援員	
相談支援事業所	①障害福祉サービス等を申請した障害者に対して、サービス等利用計画の作成 ②支給決定後のサービス等利用計画の見直し（モニタリング）		MGR	相談支援員	
その他	行事	行事の企画、運営、報告	月間、年間行事予定表の作成	生活訓練主任	事務主任
	防火管理	防火管理及び防災管理に関する事	防災訓練、避難訓練の実施。	防火管理者	事務主任
	公用車	公用車の管理、安全運転に関する事	①運行記録簿の管理、メンテナンス、自動車工場との調整	代表理事	事務主任

一般社団法人いわてひだまり農園 組織図

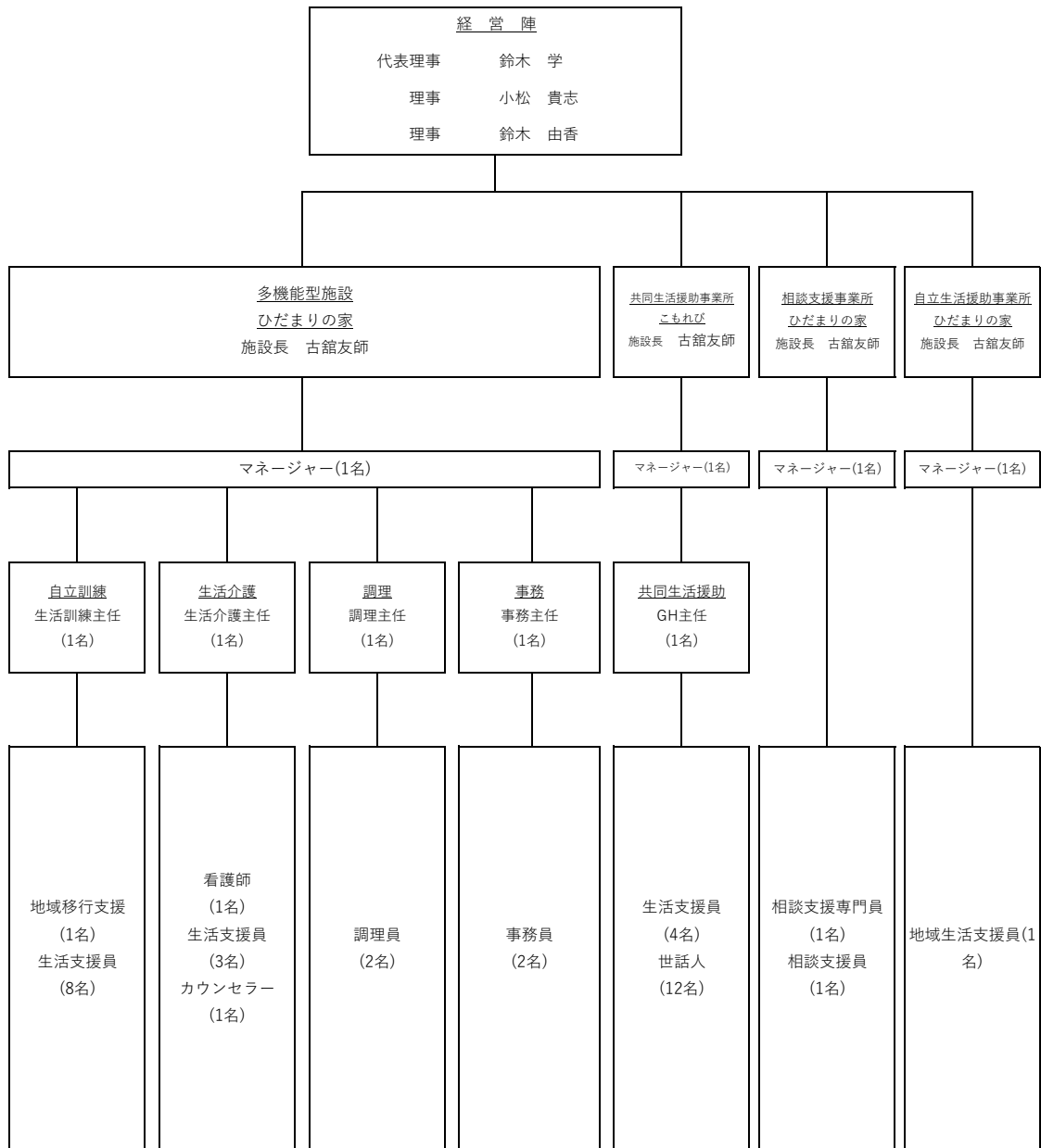

※()内の人数は兼務を含みます。

2022年度 事業報告

関連法人(株式会社スタディア)へ就労継続支援B型を移行したことに伴い、生活訓練・生活介護ともに定員数を増やしている(生活訓練12名→18名、生活介護12名→15名)。宿泊型自立訓練や共同生活援助といった入居サービスでは、満床の状態が続いている。

1. 利用者の状況

① ひだまりの家 新規受け入れ 延べ7名

市町村	性別	年齢	利用開始日	利用サービス	備考
八幡平市	男	53	令和4年7月1日	生活介護	生活訓練より移行。
滝沢市	女	19	令和4年11月22日	自立訓練(生活訓練)	
宮古市	女	21	令和5年2月1日	自立訓練(生活訓練)	他施設と併用。
宮古市	男	34	令和5年2月1日	自立訓練(生活訓練)	
矢巾市	男	26	令和5年2月6日	自立訓練(生活訓練)	
滝沢市	男	42	令和5年3月1日	生活介護	生活訓練より移行。
滝沢市	女	19	令和5年4月1日	生活介護	生活訓練より移行。

② こもれび 新規受け入れ 1名

滝沢市	男	54	令和4年8月13日	共同生活援助	いっぽんぎ

③ ひだまりの家 退所者 延べ 26名

居住地	性別	年齢	退所日	利用サービス	退所理由
滝沢市	男	20	令和4年7月31日	就労継続支援B型	関連法人(株式会社スタディア)へ移行のため。
滝沢市	男	36	令和4年7月31日	就労継続支援B型	関連法人(株式会社スタディア)へ移行のため。
滝沢市	男	37	令和4年8月1日	就労継続支援B型	生活介護へ移行のため。
遠野市	男	68	令和4年7月31日	就労継続支援B型	関連法人(株式会社スタディア)へ移行のため。
遠野市	男	69	令和4年8月1日	就労継続支援B型	生活介護へ移行のため。
八幡平市	男	68	令和4年7月31日	就労継続支援B型	生活介護へ移行のため。
盛岡市	男	47	令和4年7月31日	就労継続支援B型	関連法人(株式会社スタディア)へ移行のため。
岩手町	男	62	令和4年7月31日	就労継続支援B型	関連法人(株式会社スタディア)へ移行のため。
八幡平市	男	24	令和4年7月31日	就労継続支援B型	関連法人(株式会社スタディア)へ移行のため。
八幡平市	男	61	令和4年7月31日	就労継続支援B型	関連法人(株式会社スタディア)へ移行のため。
滝沢市	男	29	令和4年7月31日	就労継続支援B型	関連法人(株式会社スタディア)へ移行のため。
滝沢市	男	69	令和4年7月31日	就労継続支援B型	関連法人(株式会社スタディア)へ移行のため。
滝沢市	男	70	令和4年7月31日	就労継続支援B型	関連法人(株式会社スタディア)へ移行のため。
滝沢市	女	34	令和4年7月31日	就労継続支援B型	関連法人(株式会社スタディア)へ移行のため。
滝沢市	女	32	令和4年7月31日	就労継続支援B型	関連法人(株式会社スタディア)へ移行のため。
滝沢市	男	69	令和4年7月31日	就労継続支援B型	関連法人(株式会社スタディア)へ移行のため。
滝沢市	女	60	令和4年7月31日	就労継続支援B型	関連法人(株式会社スタディア)へ移行のため。
盛岡市	男	68	令和4年7月31日	就労継続支援B型	関連法人(株式会社スタディア)へ移行のため。
山田町	女	37	令和4年7月31日	就労継続支援B型	関連法人(株式会社スタディア)へ移行のため。
盛岡市	男	20	令和4年7月31日	就労継続支援B型	関連法人(株式会社スタディア)へ移行のため。
盛岡市	男	31	令和4年7月31日	就労継続支援B型	関連法人(株式会社スタディア)へ移行のため。
滝沢市	男	20	令和4年7月31日	自立訓練(生活訓練)	関連法人(株式会社スタディア)へ移行のため。
盛岡市	男	59	令和4年8月12日	生活介護	他入所施設へ移行のため。
滝沢市	男	42	令和5年2月28日	自立訓練(生活訓練)	生活介護へ移行のため。
滝沢市	女	19	令和5年3月31日	自立訓練(生活訓練)	生活介護へ移行のため。
滝沢市	男	20	令和5年6月30日	自立訓練(生活訓練)	他就労継続支援B型事業所入所のため。

④ こもれび 退所者 1名

盛岡市	男	59	令和4年8月12日	共同生活援助	いっぽんぎ

2. 主たる生活訓練・生活介護の実施状況

プログラム	内容
生活指導	対人関係スキル、清掃、法律・ルール、交通安全講習、災害時避難について(消防)
生活系プログラム	大掃除(トイレ、風呂等掃除の仕方)、個別支援での居室掃除、洗濯
整容指導	ブランクチェッカーを使用した口腔ケア、頭髮の整え方、ひげの剃り方、化粧(女性)、服装
買い物支援	週末の買い物、夏物の買い物、冬物の買い物、個別での買い物同行支援(めがね新調、洋服選び、食品選び、菓子)
創作活動	季節の飾り作り(七夕、正月飾り、クリスマス、てるてる坊主、節分)、年賀スタンプ、書初め、ハンカチ染め、コラージュ、木工体験
余暇活動	花見、スケート、湖山図書館にて学習活動、アニマルセラピー、花壇整備、自然散策(四十四田ダム、高松の池)、土曜営業日の外出(松ぼっくり、矢巾駄菓子屋、バス観戦等)、DVD鑑賞、手持ち花火、BBQ
季節の行事	チャグチャグ馬コ見学・サマーレク・収穫祭・忘年会
調理実習	お弁当作り、ホットケーキ、バレンタインチョコレート、恵方巻作り、たこ焼き、アイスクリーム、月見団子
運動・スポーツ	体育館での活動(バレーボール)、ランニング、ウォーキング、筋トレ、柔軟体操、体カテスト、バッティング、ボーリング、登山、ヨガ、座学
学習活動	漢字、計算、一般教養、タイピング、プリント学習、認知トレーニング
社会科見学・施設見学	岩手県立博物館、ビックルーフ滝沢、盛岡市子ども科学館、岩手県立美術館、盛岡歴史文化館、石神の丘美術館、済民保育園、岩手県立総合防災センター、陸上自衛隊滝沢駐屯地、滝沢清掃センター
地域交流・体験	チャグチャグ馬コ見学・物品販売(蒼前神社、ビックルーフ滝沢)、IBCラジオ・チャリティーミュージックソン募金参加(コロナ対策のため募金希望者から受け取り代理で募金)、地域のプランター花苗植えに参加
作業	学童清掃(一本木・柳沢)、古着再パック、古着ネット出品サポートワーク、古着梱包、古着染み抜き、菓子買い出し数量計算・買い出し・仕分け・納品、学生寮清掃、田植え、DM封入

3. 相談支援事業所ひだまりの家 事業報告

(1) 総括

現在まで契約者数38名(累計40名)と令和4年度計画より少ない契約者数となりましたが、滝沢市地域福祉課からの依頼による、当法人の利用者以外を対象とした新規の契約を取り進めたことで、地域のニーズに対応した事業展開をすることが出来ました。又、令和4年2月からは、開始した自立生活援助事業は、令和5年1月をもって終了し、終了後も一人暮らしを継続することが出来る等、一定の成果を上げることが出来ました。最後に、滝沢市及び盛岡広域自立支援協議会相談支援分科会に継続して参加し、地域福祉に寄与する活動を継続することが出来ました。

(2) 事業実績

①相談支援事業

契約者数 38名(契約終了者1名)

内訳：男性24名 女性14名

②自立生活援助事業

契約者数 1名(男性)令和5年1月利用終了。

(3) 自立支援協議会活動内容

①滝沢市自立支援協議会

相談支援分科会を毎月2回開催。

②盛岡広域自立支援協議会

相談支援分科会を毎月1回開催。

4. 年間行事 実施内容

	行事	外部主催	備考
7月	サマーレク(浄土ヶ浜)	げんき森林モリフェスティバル(岩手県民の森)	
8月	施設見学(盛岡中央消防署)		
9月	バーベキュー 登山(鞍掛山)		
10月	収穫祭(ビッグルーフ滝沢)		スタディアと合同
11月			
12月	クリスマス会 忘年会(八幡平ハイツ) 餅つき大会 大掃除		スタディアと合同
1月	初詣(盛岡八幡宮)	スポーツ観戦(ビッグブルズ) いわてアール・ブリュット巡回展(岩手教育会館)	
2月	豆まき		
3月	防災体験(岩手県総合防災センター)		
4月	花見(盛岡城跡公園) 避難訓練	スポーツ観戦(ビッグブルズ)	
5月			
6月	夏の買い物 施設見学(ビッグルーフ滝沢)	岩手県障がい者スポーツ大会 チャグチャグ馬コ	スタディアと合同

《苦情受付》 無し。
《事故報告》 事故報告5件、ヒヤリハット報告13件。

5. 内部研修 実施内容

	研修名	参加職員	備考
7月	苦情とその対応	職員:7名 講師:岩手県福祉サービス運営適正化委員会	7月20日実施
8月			未実施 理由:コロナ感染者がいたため。
9月			未実施 理由:予定の調整ができなかったため。
10月	症例検討	職員:10名 事例提供:ひだまりの家	10月20日実施
11月	虐待の後遺症	職員:6名 講師:ひだまりの家 古館友師	11月30日実施
12月			未実施 理由:コロナ感染者がいたため。
1月	虐待の後遺症～回復への道～	職員:9名 講師:ひだまりの家 古館友師	1月25日実施
2月	症例検討	職員:10名 事例提供:ひだまりの家	2月22日実施
3月			未実施 理由:予定の調整ができなかったため。
4月	傾聴スキル	職員:10名 講師:ひだまりの家 職員	4月22日実施
5月	障がい者虐待防止・権利擁護	職員:11名 講師:ひだまりの家 職員	6月1日実施
6月	職場快適とメンタルヘルス 基礎編	職員:9名 講師:岩手県福祉サービス運営適正化委員会	6月19日実施

6. 外部研修 受講報告

	研修名	参加職員	備考
7月			
8月			
9月	岩手県社会福祉協議会 障がい者福祉協議会 令和4年度 役職員研修「どうすれば信頼される福祉リーダーになれるか」	正職員3名(生活支援員、相談支援専門員)	13日 オンラインにて参加
10月	①岩手県社会福祉協議会 障がい者福祉協議会 中央ブロック協議会主催 施設職員研修「地域共生社会において障がい福祉事業者に求められる役割とは」 ②メンタルヘルス研修(セルフケア) 岩手県社会福祉事業団	①正職員2名 (サービス管理責任者、相談支援専門員) ②正職員1名(事務員)	17日 オンラインにて参加
11月	①令和4年度福祉職員キャリアパス対応生涯研修(初任者編)岩手県社会福祉事業団 ②令和4年度ながさき福協会全体研修「“生きづらさ”を地域で支える」 ～長崎からこれからの10年を考える～ ③防火管理者研修 ④盛岡市医師会主催 母子保健講演会「愛着障がいとは?～発達障害との違い、関係～」	①正職員1名(生活支援員) ②正職員2名 (サービス管理責任者、相談支援専門員) ③正職員1名(事務員) ④正職員1名(生活支援員)	①1、2日ふれあいランド岩手 ②4日 オンラインにて参加 ③ ④29日 オンラインにて参加
12月	令和4年度障がい者相談従事者現任研修(岩手県社会福祉士会)	正職員1名(相談支援専門員)	16日 ふれあいランド岩手
1月	①令和4年度第2回リスクマネジメント研修会(岩手県社会福祉協議会 福祉人材研修部) ②令和4年度障がい者相談従事者現任研修(岩手県社会福祉士会)	①正職員1名(生活支援員) ②正職員1名(相談支援専門員)	①26日 オンラインにて参加 ②26、27日 ふれあいランド岩手
2月	①令和4年度サービス管理責任者等更新研修(岩手県社会福祉士会) ②令和4年度若年層の自殺予防研修会(岩手県福祉総合相談センター) ③令和4年度精神障がい者支援研修会(岩手県社会福祉協議会) ④改めて知りたい性の事(岩手県男女共同参画センター)	①正職員1名(サービス管理責任者) ②正職員1名(生活支援員) ③正職員1名(生活支援員) ④正職員1名(生活支援員)	①3日 ふれあいランド岩手 ②3日 オンラインにて参加 ③6日 ふれあいランド岩手 ④22日 オンラインにて参加
3月			
4月			
5月			
6月	令和4年度虐待防止研修～従事者による虐待の防止と支援～【基礎編】(岩手県社会福祉事業団)	正職員1名(生活支援員)	22日 オンラインにて参加

7. 会議実績

日付	会議名	検討項目
令和4年7月25日	職員会議	8月予定確認、各部所より報告・検討
令和4年8月29日	職員会議	9月予定確認、各部所より報告・検討
令和4年9月26日	職員会議	10月予定確認、各部所より報告・検討
令和4年10月31日	職員会議	11月予定確認、各部所より報告・検討
令和4年11月28日	職員会議	12月予定確認、各部所より報告・検討
令和4年12月26日	職員会議	1月予定確認、各部所より報告・検討
令和5年1月30日	職員会議	2月予定確認、各部所より報告・検討
令和5年2月27日	職員会議	3月予定確認、各部所より報告・検討
令和5年3月27日	職員会議	4月予定確認、各部所より報告・検討
令和5年4月24日	職員会議	5月予定確認、各部所より報告・検討
令和5年5月29日	職員会議	6月予定確認、各部所より報告・検討
令和5年6月26日	職員会議	7月予定確認、各部所より報告・検討
令和4年7月22日	個別支援会議	利用者の今後について検討
令和4年7月22日	個別支援会議	情報の共有
令和4年10月17日	個別支援会議	情報の共有
令和4年11月17日	個別支援会議	利用者の今後について検討
令和5年1月5日	個別支援会議	利用者の今後について検討
令和5年1月12日	個別支援会議	利用者の今後について検討
令和5年2月8日	個別支援会議	退所に向けて情報共有、調整
令和5年2月20日	個別支援会議	利用者の今後について検討
令和5年2月24日	個別支援会議	退所に向けて情報共有、調整
令和5年3月9日	個別支援会議	利用者の今後について検討
令和5年3月10日	個別支援会議	利用者の今後について検討
令和5年3月11日	個別支援会議	利用者の今後について検討
令和5年3月12日	個別支援会議	利用者の今後について検討
令和5年3月13日	個別支援会議	退所に向けて情報共有、調整
令和5年3月14日	個別支援会議	入所受け入れ会議
令和5年4月5日	個別支援会議	利用者の今後について検討
令和5年6月22日	個別支援会議	退所に向けて情報共有、調整
令和5年6月29日	個別支援会議	退所に向けて情報共有、調整
令和4年7月20日	内部研修	苦情解決
令和4年10月24日	内部研修	症例検討
令和4年11月30日	内部研修	虐待の後遺症①
令和5年1月25日	内部研修	虐待の後遺症②
令和5年2月22日	内部研修	症例検討
令和5年4月27日	内部研修	傾聴スキル
令和5年6月1日	内部研修	障がい者虐待防止・権利擁護
令和5年6月19日	内部研修	職場快適とメンタルヘルス 基礎編

8. 法人関係

平成31年4月1日 多機能型施設ひだまりの家 移転
平成31年4月1日 GH管理者変更 古舘友師
平成31年4月1日 多機能型施設ひだまりの家 宿泊訓練定員変更
令和1年7月1日 多機能型施設ひだまりの家 通所定員変更
令和1年8月1日 多機能型施設ひだまりの家 実地指導
令和1年8月29日 共同生活援助事業所こもれび 実地指導
令和2年6月1日 生活介護開所 多機能型施設ひだまりの家定員変更
令和3年3月1日 相談支援事業所ひだまりの家開所
令和3年11月1日 多機能型施設ひだまりの家 生活介護定員変更
令和4年2月1日 相談支援事業所ひだまりの家 自立生活援助
令和4年8月1日 多機能型施設ひだまりの家 通所定員変更
就労継続支援B型休止

9. 防災年間計画実施状況

実施状況

令和2年 6月22日 避難訓練(火災) 通報、消火器、救命救急 講師:櫻庭
令和3年 1月25日 避難訓練(火災) 通報、防災DVD視聴 講師:櫻庭
令和3年 6月28日 避難訓練(地震) 消火器、防災用品、講師:櫻庭
" LINE送受信訓練(発災後の職員緊急招集) 発信者:櫻庭
令和4年 7月26日 避難訓練(地震) 消火器、防災用品、講師:櫻庭
令和4年 10月7日 通報訓練(グループホーム)
令和5年 5月25日 避難訓練(火災) 通報、防災DVD視聴

10. 受託作業実績

作業先 ※敬称略	期間	主な内容
熊谷 喜彦	平成27年10月～	畑管理作業
下田ハウス	平成27年11月～	黒平の選別、育苗
荒屋 正悦	平成27年4月～	畑管理作業
照井 充	平成27年4月～	小松菜出荷、トマト管理作業
玉山 龍輔	平成27年4月～	トマト管理作業
喫茶Do	平成28年7月～	店舗整備作業
駿河 慎吾	平成28年7月～	野菜出荷作業等
(株)ヤマトフードサービス	平成27年8月～	網洗い、大根皮むき、真空パック、大根管理作業
盛岡食材加工共同組合	平成28年11月～	野菜加工補助作業
角掛 直吉	平成28年9月～	整備等
田中 真弓	平成30年2月～	雪かき
アートファーム	平成30年4月～	農作業等
深澤 幸雄	平成30年4月～	環境整備
畠山芳廣	平成31年4月～	薪割り、にんに作業
赤坂 栄	令和1年5月～	草刈り
山本 藤夫	令和1年6月～	草刈り等
(株)ターンオーバー	令和1年6月～	古着仕分け
切欠 和弘	令和1年8月～	畑作業
小原 祥平	令和1年9月～	農作業等
澤口 恭志	令和1年11月～	収穫
馬っこパーク	令和2年6月～	馬房清掃
岩手インフォメーションテクノロジー	令和3年1月～	DM作業
(有)藤沢土木運輸	令和3年9月～	ゴルフ球拾い
(株)スタディア	令和3年9月～	農作業等
ピタデジ(株)	令和4年1月～	封入作業

2022年度平均工賃～生活介護～

月	7月			8月			9月			10月			11月			12月		
	工賃	時間	時間額	工賃	時間	時間額	工賃	時間	時間額	工賃	時間	時間額	工賃	時間	時間額	工賃	時間	時間額
1	3,080	20.50	150.24	4,106	26.50	154.94	3,580	22.50	159.11	3,292	17.75	185.46	2,484	15.50	160.26	3,435	18.75	183.20
2	416	3.00	138.67	2,477	12.00	206.42	2,538	12.75	199.06	3,176	14.25	222.88	1,506	5.50	273.82	2,587	13.00	199.00
3										300	1.00	300.00	400	0.00		525	1.75	300.00
4				5,619	21.25	264.42	4,520	16.50	273.94	4,725	15.75	300.00	3,775	11.25	335.56	4,564	15.50	294.45
5				148	3.25	45.54	200	1.75	114.29	275	1.25	220.00	400	0.00				
6				4,350	14.50	300.00	5,475	18.25	300.00	5,400	18.00	300.00	3,925	11.75	334.04	4,275	14.25	300.00
7																		
8				335	2.50	134.00							258	0.50	516.00			
9				1,563	7.50	208.40	3,915	15.00	261.00	2,700	9.00	300.00	1,525	3.75	406.67	1,963	7.75	253.29
10																		
11																		
12	16,384	35.25	464.79	4,210	16.50	255.15	2,320	10.50	220.95	1,368	5.25	260.57	1,921	10.25	187.41	3,119	12.50	249.52
13	2,242	13.75	163.05	3,580	18.75	190.93	2,424	16.25	149.17	3,283	15.25	215.28	2,149	10.75	199.91	3,948	20.00	197.40
14	409	2.25	181.78	450	1.50	300.00	853	2.25	379.11	300	1.00	300.00	925	1.75	528.57	761	3.00	253.67
15	2,671	16.00	166.94	3,281	17.25	190.20	2,551	14.50	175.93	2,931	13.50	217.11	2,407	8.75	275.09	3,403	17.25	197.28
16	2,520	10.50	240.00	2,946	12.25	240.49	2,893	12.50	231.44	3,870	11.50	336.52	2,224	6.00	370.67	2,678	8.00	334.75
合計	27,722	101.25	1,505.47	33,065	153.75	2,490.50	31,269	142.75	2,464.00	31,620	123.50	3,157.82	23,899	85.75	3,587.99	31,258	131.75	2,762.55
平均	3,960.29	14.46	215.07	2,755.42	12.81	207.54	2,842.64	12.98	224.00	2,635.00	10.29	263.15	1,838.38	6.60	276.00	2,841.64	11.98	251.14

月	1月			2月			3月			4月			5月			6月		
	工賃	時間	時間額	工賃	時間	時間額	工賃	時間	時間額	工賃	時間	時間額	工賃	時間	時間額	工賃	時間	時間額
1	3,333	20.25	164.59	2,625	17.25	152.17	3,877	18.50	209.57	4,525	22.50	201.11	4,136	20.50	201.76	5,456	22.50	242.49
2	2,578	12.75	202.20	1,404	9.25	151.78	3,088	14.25	216.70	2,133	9.75	218.77	2,308	11.00	209.82	1,447	5.75	251.65
3	450	1.50	300.00	750	2.50	300.00									450	1.75	257.14	
4	3,300	11.00	300.00	3,814	13.00	293.38	5,420	19.50	277.95	5,453	19.50	279.64	5,555	18.50	300.27	6,466	21.50	300.74
5																		
6	4,200	14.00	300.00	5,550	18.50	300.00	6,238	19.50	319.90	5,575	17.25	323.19	7,075	22.50	314.44	8,688	27.25	318.83
7							930	3.25	286.15	2,475	7.75	319.35	2,655	7.25	366.21	4,116	13.00	316.62
8	300	1.00	300.00	612	3.75	163.20	619	2.75	225.09	1,007	4.25	236.94	400	1.50	266.67	649	3.00	216.33
9	1,275	4.25	300.00	2,850	9.50	300.00	5,400	18.00	300.00	8,250	22.50	366.67	4,200	14.00	300.00	2,700	9.00	300.00
10																		
11																		
12	1,685	6.00	280.83	1,674	8.25	202.91	2,425	11.00	220.45	2,921	12.00	243.42	3,517	13.25	265.43	1,756	8.00	219.50
13	2,773	13.25	209.28	2,946	15.00	196.40	5,182	19.75	262.38	3,377	14.50	232.90	4,468	21.75	205.43	5,218	22.50	231.91
14	477	2.25	212.00	675	1.75	385.71	415	1.50	276.67	681	2.25	302.67	548	3.00	182.67	1,609	6.75	238.37
15	3,111	14.25	218.32	2,162	11.25	192.18	3,095	13.25	233.58	3,008	15.00	200.53	4,023	19.25	208.99	4,347	19.25	225.82
16	2,574	9.75	264.00	2,114	7.25	291.59	3,441	12.25	280.90	3,802	13.50	281.63	3,531	11.50	307.04	3,902	13.00	300.15
合計	26,056	110.25	3,051.22	27,176	117.25	2,929.33	40,130	153.50	3,109.34	43,207	160.75	3,206.82	42,416	164.00	3,128.72	46,804	173.25	2,203.80
平均	2,171.33	9.19	254.27	2,264.67	9.77	244.11	3,344.17	12.79	259.11	3,600.58	13.40	267.23	3,534.67	13.67	260.73	3,600.31	13.33	169.52

平均工賃		工賃支払総額	総時間
月額	時間額		
2,949	240.99	404,622	1,618

2022年度 事業別稼働率

月	就労B					生活訓練					宿泊訓練					生活介護				
	定員	対象人数	稼働日	延利用者数	稼働率	定員	対象人数	稼働日	延利用者数	稼働率	定員	対象人数	稼働日	延利用者数	稼働率	定員	対象人数	稼働日	延利用者数	稼働率
7	20	21	22	350	79.5%	12	17	22	311	117.8%	13	13	31	358	88.8%	12	12	22	152	57.6%
8	/					18	16	23	291	70.3%	13	13	31	344	85.4%	15	14	23	221	64.1%
9						18	16	22	308	77.8%	13	13	30	342	87.7%	15	13	22	215	65.2%
10						18	16	22	299	75.5%	13	13	31	365	90.6%	15	13	22	196	59.4%
11						18	17	22	305	77.0%	13	13	30	359	92.1%	15	13	21	205	65.1%
12						18	17	23	307	74.2%	13	13	31	365	90.6%	15	13	23	217	62.9%
1						18	17	22	292	73.7%	13	13	31	368	91.3%	15	13	22	197	59.7%
2						18	20	20	307	85.3%	13	13	28	357	98.1%	15	13	20	192	64.0%
3						18	18	23	329	79.5%	13	13	31	372	92.3%	15	14	23	246	71.3%
4						18	17	22	300	75.8%	13	12	30	342	87.7%	15	15	22	229	69.4%
5						18	17	23	299	72.2%	13	12	31	340	84.4%	15	15	23	222	64.3%
6						18	17	22	296	74.7%	13	12	30	339	86.9%	15	15	22	220	66.7%
平均							21.0	22.0	350.0	79.5%		17.1	22.2	303.7	79.5%		12.8	30.4	354.3	89.6%

共同生活援助				
定員	対象人数	稼働日	延利用者数	稼働率
23	23	31	708	99.3%
23	24	31	685	96.1%
23	23	30	685	99.3%
23	23	31	709	99.4%
23	23	30	680	98.6%
23	23	31	704	98.7%
23	23	31	708	99.3%
23	23	28	637	98.9%
23	23	31	708	99.3%
23	23	30	679	98.4%
23	23	31	693	97.2%
23	23	30	688	96.8%
	23.1	30.4	688.7	98.4%