

2022年度 事業計画
(2022年7月～2023年6月)

及び

2021年度 事業報告
(2021年7月～2022年6月)

一般社団法人 いわてひだまり農園

多機能型施設 ひだまりの家

共同生活援助事業所 こもれび

相談支援事業所 ひだまりの家

目次

◆	施設概要	
	施設構成	1
	法人沿革	2
◆	2022年度(2022年7月～2023年6月)業務計画	
	経営理念、業務計画	3
	業務計画(宿泊型自立訓練)	4
	業務計画(生活訓練)	5
	業務計画(生活介護)	6
	業務計画(GH)	7
	業務計画(相談支援事業所)	8
	年間行事計画	9
	内部研修計画	11
	外部研修計画	12
	年間防災計画	13
◆	業務分担	
	業務分担表	14
	組織図	16
◆	2021年度(2021年7月～2022年6月)事業報告	
	事業報告	17
	受託事業実績	25
	主たる生活訓練実施状況	26
	平均工賃(就労B型)	27
	平均工賃(生活訓練)	28
	平均工賃(生活介護)	29
	事業別稼働率	30

施設の構成

施設の目的

東日本大震災直後から地域の復興支援活動を、障がいをもつ方々と力を合わせ行ってきた。特に地域農産物の維持・発展のために努めてきた。

今後さらに福祉活動を発展させるため、いわてひだまり農園における事業拡大と、担い手不足の農家や働き手不足の企業と連携し、事業所、利用者の活躍の場を広げる活動をしていく。

- ・ 県指定年月日 平成27年 4月1日
- ・ 事業所番号 0311600027
- ・ 名称 多機能型施設 ひだまりの家
- ・ 所在地 〒020-0625 岩手県滝沢市葉の木沢山555-5
- ・ 設置主体 一般社団法人 いわてひだまり農園
- ・ 定員 33名（生活訓練18名、生活介護15名）
（宿泊型生活訓練13名） ※2022年8月1日現在

- ・ 県指定年月日 平成28年 7月1日
- ・ 事業所番号 0321600025
- ・ 名称 共同生活援助事業所 こもれば
- ・ 所在地 〒020-0621 岩手県滝沢市大崎250-25
- ・ 設置主体 一般社団法人 いわてひだまり農園
- ・ 定員 23名 ※2022年8月1日現在

- ・ 市指定年月日 令和3年 3月1日
- ・ 事業所番号 0331600023
- ・ 名称 相談支援事業所 ひだまりの家
- ・ 所在地 〒020-0625 岩手県滝沢市葉の木沢山555-5
- ・ 設置主体 一般社団法人 いわてひだまり農園

- ・ 市指定年月日 令和4年 2月1日
- ・ 事業所番号 0311600191
- ・ 名称 相談支援事業所 ひだまりの家
- ・ 所在地 〒020-0625 岩手県滝沢市葉の木沢山555-5
- ・ 設置主体 一般社団法人 いわてひだまり農園

生活支援員	11	看護師	1
世話人	9	カウンセラー	1
相談支援専門員	1	調理員	2
サービス管理責任者	2	事務員	3
		計	30

法人沿革

平成 26 年 7 月 7 日	法人設立
平成 27 年 4 月 1 日	多機能型施設 ひだまりの家 開所 就労B：10名 生活訓練：10名 宿泊型生活訓練：9名
平成 28 年 7 月 1 日	共同生活援助事業所 こもれび 開所 定員：6名
平成 28 年 9 月 1 日	日中一時支援事業所 クローバー 開所
平成 29 年 3 月 31 日	日中一時支援事業所 クローバー 廃止
平成 29 年 4 月 1 月	ひだまりの家 裏平屋を事務局として移設
平成 29 年 6 月 1 日	就労支援事業所 職員事務所兼作業場 改装
平成 28 年 9 月 1 日	こもれび 定員変更 GH：7名へ
平成 29 年 9 月 1 日	ひだまりの家 定員変更 就労B：14名 生活訓練：6名へ
平成 29 年 12 月 1 日	ひだまりの家 定員変更 宿泊訓練：11名へ
平成 31 年 1 月 1 日	ひだまりの家 定員変更 宿泊訓練：14名へ
平成 31 年 4 月 1 日	ひだまりの家 移転 岩手県滝沢市葉の木沢山555-5
平成 31 年 4 月 1 日	ひだまりの家 定員変更 宿泊訓練：13名へ
平成 31 年 4 月 1 日	こもれび 定員変更 20名 内訳（こもれび：8名 いっぱんぎ12名）
令和 1 年 7 月 1 日	ひだまりの家 定員変更 多機能型32名へ 内訳（就労B：20名 生活訓練：12名）
令和 2 年 6 月 1 日	ひだまりの家 生活介護開所 多機能型38名へ 内訳（就労B:20名、生活訓練:12名、生活介護:6名）
令和 3 年 3 月 1 日	相談支援事業所ひだまりの家 開所
令和 3 年 7 月 1 日	こもれび 定員変更 23名 内訳（こもれび：8名 いっぱんぎ10名、くろーばー5名）
令和 3 年 11 月 1 日	ひだまりの家 定員変更 生活介護：12名へ
令和 4 年 2 月 1 日	相談支援事業所ひだまりの家 自立生活援助開所
令和 4 年 8 月 1 日	ひだまりの家 定員変更 多機能型33名へ 内訳 （就労B：休止、生活訓練：18名、生活介護15名）

一般社団法人 いわてひだまり農園 経営理念

個人の尊厳を尊重し、地域の中で役割を持ち、日常生活が続けられるよう支援に務めます。食・農業・産業を通じて、豊かな地域社会の実現に貢献します。

多機能型施設 ひだまりの家 業務計画

1. 基本方針

- 一、日常生活の自立、規則的・健康的に過ごせるよう支援します。
- 二、就労に必要な知識：技術を習得できるよう支援をします。
- 三、地域に密着し、就労の場、農業・産業の発展に努めます。
- 四、自己研鑽に努め、質の高いサービス提供をします。

2. 宿泊型生活訓練

一定期間、夜間の居住の場を提供し、日中活動からの帰宅後に生活能力等の維持向上のための訓練を実施、また昼夜を通じた訓練を実施するとともに、地域移行に向けた関連機関との連絡調整を行い、積極的な地域移行の促進を図る。

3. 通所型生活訓練

通所型は在宅生活と並行した利用となることから、在宅生活の環境、受けている他の支援と合わせて、支援体制を構築することを心がけていく。また多機能型施設の特徴を生かし、通所型と宿泊型を併用される利用者に対しては日中活動と朝夕の生活から包括的な個別支援を策定し、支援を行う。

4. 生活介護

常時介護が必要な方に、主に昼間に、食事や排せつ等、日常生活の介護や支援、調理や洗濯除等の家事、生活相談及び助言、創作活動や生産活動の機会の提供、身体機能向上又は生活能力の向上に必要な援助を行う。

5. 管理体制の整備

- (1)業務組織を明確化し、責任体制の確立、伝達事項の徹底を図る。
- (2)電子機器、業務支援システム等を導入し、業務の効率化を図る。
- (3)職員の研修を別紙研修計画に基づき実施し、職員の資質向上を図る。

多機能型施設 ひだまりの家 業務計画

1. 基本方針

- 一、日常生活の自立、規則的・健康的に過ごせるよう支援します。
- 二、就労に必要な知識・技術を習得できるよう支援をします。
- 三、地域に密着し、就労の場、農業・産業の発展に努めます。
- 四、自己研鑽に努め、質の高いサービス提供をします。

2. 宿泊型自立訓練

(1) 利用者への支援

一定期間、夜間の居住の場を提供し、日中活動からの帰宅後に生活能力等の維持向上のための訓練を実施、また昼夜を通じた訓練を実施するとともに、地域移行に向けた関連機関との連絡調整を行い、積極的な地域移行の促進を図る。

(2) 施設状況

- ①所在地：滝沢市葉の木沢山556-17
- ②定員：男性7名、女性6名 計13名（2022.8.1現在 12名入居）
- ③形態：夜間は宿直者を配置。

(3) 日課表

時間	月～金	土・日曜日（休日）
0:00	就寝（宿直勤務）	
6:00	起床、整容、朝食準備	
7:00	朝食	
7:30	居室掃除、日中活動準備、食器洗い（当番のみ）	居室掃除、食器洗い（当番のみ）
9:30	宿直者退勤	
12:00	日中活動	・自由時間
13:00		・休日において、8:30～日勤者を配置し、服薬見守り、利用者対応、夕食準備など行う。
15:30		
17:30	宿直者配置	日勤者退勤、宿直者配置
18:00	夕食	
18:30	食器洗い（当番のみ）、自由時間、入浴	
22:00	消灯	

多機能型施設 ひだまりの家 業務計画

3. 自立訓練（生活訓練）

（1）利用者への支援

通所型は在宅生活と並行した利用となることから、在宅生活の環境、受けている他の支援と合わせて、支援体制を構築することを心がけていく。また多機能型施設の特徴を生かし、通所型と宿泊型を併用される利用者に対しては日中活動と朝夕の生活から包括的な個別支援を策定し、支援を行う。

（2）施設状況

①所在地：滝沢市葉の木沢山555-5

②定員：18名（2022.8.1現在 17名利用）

③形態：平日8：30～17：30職員を配置。第2、第4土曜営業日については8：30～12：30配置。

（3）日課表

時間	月～金	第2、第4土曜営業日
8:30	情報交換等	
9:00	送迎	
9:30	バイタルチェック、宿泊棟共有スペース掃除	
10:00	朝礼	
10:15	日中活動	日中活動
11:30	昼食	昼食
12:30		終礼、事業所営業時間終了、送迎、日勤者退勤
13:15	日中活動	
15:30	終礼、事業所営業時間終了、送迎	
17:30	日勤者退勤	

多機能型施設 ひだまりの家 業務計画

4. 生活介護

(1) 利用者への支援

日中を主体として、日常生活活動動作に介助を要する者に対し、排泄・更衣・整容等の身辺動作の介助や歩行・段差昇降等の身体機能の維持・向上を目指します。また、就労・創作的活動および生産活動を通して、地域交流や社会参加の支援を行います。

(2) 施設状況

①所在地：滝沢市葉の木沢山555-5

②定員：15名（2022.8.1現在 9名利用）

③形態：平日8：30～17：30職員を配置。第2、第4土曜営業日については8：30～12：30配置。

(3) 日課表

時間	月～金	第2、第4土曜営業日
8:30	情報交換等	
9:00	送迎	
9:30	バイタルチェック、宿泊棟共有スペース掃除	
10:00	朝礼	
10:15	日中活動	日中活動
11:30	昼食	昼食
12:30	終礼、事業所営業時間終了、送迎、日勤者退勤	
13:15	日中活動	
15:30	終礼、事業所営業時間終了、送迎	
17:30	日勤者退勤	

共同生活援助事業所 こもればい 業務計画

1. 基本方針

- 1) 利用者や家族などから、地域での自立した生活に向けての希望や必要なことを、事前に丁寧に聞き取り、その希望などの実現や維持が行えるように努める。
- 2) 利用者の地域生活での希望などの実現や維持のために、利用者の個性を細かく把握し、職員が共通して理解をしながら支援を行うように努める。
- 3) 利用者への支援は、その方向性と手順を文書で利用者などに説明し、同意を得た後に、計画的に提供と逐次見直しに努める。
- 4) 利用者が地域生活のほとんどを自分の力であることを希望した時は、利用者や連携する人々と話し合いながら、自立生活移行を支援する。

2. 利用者への支援

利用者の持っている個性を、地域生活に活かせるようにするため、関係する人に理解や協力が得られるための支援や連携を行う。また、利用者が地域生活で問題を抱えたときには、利用者を交えながら連携する人との話し合いにより、解決を図る。入居者同士がお互いを理解して受け入れながら、自分らしい暮らしができるように支援を行う。

3 施設状況

(1) グループホームこもればい

- ① 所在地：滝沢市大崎250-25
- ② 定員：8名（2022.8.1現在8名入居）
- ③ 形態：平日朝夕、土曜日は日中職員を配置。

(2) グループホームいっぽんぎ

- ① 所在地：滝沢市後268-970
- ② 定員：10名（2022.8.1現在10名入居）
- ③ 形態：宿直職員を配置し、土日祝日は日中職員を配置。

(3) グループホームくろーばー

- ① 所在地：滝沢市大崎250-28
- ② 定員：5名（2022.8.1現在5名入居）
- ③ 形態：平日午後、土日祝日は日中職員を配置。

4 日課表

こもればい

時間	月～金曜日	土・日曜日（休日）
6:00	朝食準備	朝食準備（自前）
6:30	朝食、整容、日中活動準備	
9:00	職員配置終了	日直者出勤（土曜買い物同行）
9:00	日中活動	自由時間
12:00		
13:00		
15:30		
16:30		
18:00	夕食	
18:30	自由時間（入浴等）	
20:30	職員配置終了	
22:00	消灯	

いっぽんぎ

時間	月～金曜日	土・日曜日(休日)
6:00	朝食準備	
6:30	朝食、整容、日中活動準備	
9:00	宿直者業務完了・日直者出勤	
9:00	日中活動	自由時間
12:00		
13:00		
15:30		
16:30		
17:00	宿直者出勤	
17:30	夕食準備	
18:00	夕食	
18:30	自由時間(入浴等)	
22:00	消灯	

くろーばー

時間	月～金曜日	土・日曜日(休日)	
6:00	A職員朝食準備	朝食準備(自前)	
6:30	朝食、整容、日中活動準備		
9:00	職員配置終了	日直者出勤(土曜買い物同行)	
9:00	日中活動	自由時間	
12:00			
13:30			C職員出勤
16:00			帰所
16:30	B職員出勤	夕食提供	
17:00			
17:30	C職員退勤	自由時間	
18:00	夕食		
18:30	自由時間(入浴等)		
20:30	職員配置終了		
22:00	消灯		

相談支援事業所 ひだまりの家 業務計画

1. 基本方針

- (1) 障害福祉サービスを利用しようとする当事者等からの相談に応じ「サービス利用計画」の作成や「モニタリング」を行い円滑なサービス利用の継続に努めます。
- (2) 当事者が自立した日常生活又は社会生活を営むことができるよう、定期的な巡回又は随時の通報を受けて行う訪問、当該利用者からの相談対応等により、当事者等が円滑に地域生活を送ることができるよう努めます。

2. 運営内容

- (1) 所在地 滝沢市葉の木沢山555-5
- (2) 職員体制 所長（管理者1名）、相談支援専門員(1名)
- (3) 展開事業 ①指定特定相談支援事業（サービス利用計画書の作成）
②自立生活援助事業
- (4) 対象地域 滝沢市及び盛岡市内

3. 令和4年度（2022年7月1日～2023年6月30日）計画内容

昨年から本事業を開始し、これまで30名の契約数となっております。

令和4年7月1日からの事業展開について、本年度は、当法人関連事業を利用している当事者の方々を中心に利用契約を取り進め、年度末までに50名程度の契約を目指すよう努めます。又、令和4年2月から開始した自立生活援助事業について、宿泊型自立訓練修了者を対象とした事業展開を図ることとします。月1～2名の新規契約を目標とし令和4年6月30日までに契約者数30名程度を目指すよう努めます。最後に、本年度も滝沢市及び盛岡広域自立支援協議会相談支援分科会に継続して参加し、地域福祉に寄与する活動に努めます。

4. 自立支援協議会活動内容

- (1) 滝沢市自立支援協議会
相談支援分科会を毎月2回開催。
- (2) 盛岡広域自立支援協議会
相談支援分科会を毎月1回開催。

2022年度 年間行事 計画

	管理・運営	行事	備考
7月	作業指導員会議、生活訓練支援員会議、内部ケア会議、内部研修、職員会議	夏の買い物・海開き・大掃除	
8月	作業指導員会議、生活訓練支援員会議、内部ケア会議、内部研修、職員会議	BBQ(夏)・サマーレク(温泉ツアー)・送り火(花火)	
9月	作業指導員会議、生活訓練支援員会議、内部ケア会議、内部研修、職員会議 給食会議	BBQ(秋)・十五夜	
10月	作業指導員会議、生活訓練支援員会議、内部ケア会議、内部研修、職員会議	ハートフル交流会・収穫祭(ハロウィン)・登山	
11月	作業指導員会議、生活訓練支援員会議、内部ケア会議、内部研修、職員会議	冬の買い物	
12月	作業指導員会議、生活訓練支援員会議、内部ケア会議、内部研修、職員会議 給食会議	忘年会・消防訓練・大掃除(餅つき)・ラジソンボランティア	
1月	作業指導員会議、生活訓練支援員会議、内部ケア会議、内部研修、職員会議	初詣・温泉ツアー	
2月	作業指導員会議、生活訓練支援員会議、内部ケア会議、内部研修、職員会議	鍋パーティ・節分・バレンタイン	
3月	作業指導員会議、生活訓練支援員会議、内部ケア会議、内部研修、職員会議 給食会議	防災の日	
4月	作業指導員会議、生活訓練支援員会議、内部ケア会議、内部研修、職員会議	温泉ツアー・花見	
5月	作業指導員会議、生活訓練支援員会議、内部ケア会議、内部研修、職員会議	BBQ・社会法事活動	
6月	作業指導員会議、生活訓練支援員会議、内部ケア会議、内部研修、職員会議 給食会議	消防訓練・チャグチャグ馬コ	

2022年度 内部研修 計画

	研修名	参加職員	備考
7月	苦情解決に関わる内容の講義	全職員対象	【講師】社会福祉法人 岩手県社会福祉協議会 福祉サービス運営適正化委員会 右京 昌久
8月	ヒヤリハット事例検討	全職員対象	
9月	防災について(心肺蘇生法)	全職員対象	講師 滝沢消防署(滝沢北出張所)
10月	虐待防止について	全職員対象	岩手県社会福祉事業団主催の虐待防止研修に参加した職員による伝達研修
11月	感染症予防について	全職員対象	講師(未定)
12月	罪を犯した障がい者の支援について	全職員対象	講師(予定) 定着支援センター所長 菅原 氏
1月	リスクマネジメントについて	全職員対象	講師 あいおいニッセイ同和損保
2月	事例検討	全職員対象	事例提供者及びケースについて 未定
3月	来年度に向けて	全職員対象	講師 いわてひだまり農園 理事長 鈴木 学
4月	障がい福祉サービスの仕組みについて	全職員対象	講師 相談支援専門員 古館 友師
5月	記録の書き方	全職員対象	講師(外部講師依頼予定)
6月	こころの健康づくり	全職員対象	講師 滝沢市出前講座

2022年度外部研修予定

	研修名	参加職員	備考
7月			
8月	メンタルヘルス研修(管理者編)	鈴木 由香	4日(木)岩手県高校教育会館
9月			
10月	サービス管理責任等基礎研修	小野寺 秋乃	【講義】web配信予定 【演習】10月13日(木)、14日(金)、27(木)、28日(金)のいずれか1日。
11月	①福祉職員キャリアパス対応生涯研修課程(初任者編) ②サービス管理責任者実践研修 ③障がい者相談支援従事者現任研修	①前川 美穂 ②清水 和也、小野寺 聡子 ③伊東 幸恵	①11月10日(木)~8(金) ②【講義】web配信予定 【演習】11月17日(木)、18日(金)、12月2日(金)のいずれか1日。 ③【講義】web配信予定 【演習】12月16日(金曜)、1月26日(木曜)、1月27日(金曜)
12月	障害者虐待防止研修	石井 等	2日間(日程未定)
1月			
2月			
3月			
4月			
5月			
6月			

上記に記載している以外にも、職員のスキルアップに必要と判断した研修については適宜参加することとする。

2022年度 年間防災計画

	防災計画	参加者	備考
7月	避難訓練(総合)消防署派遣予定 ※新型コロナの状況による。	職員、利用者	火災
8月	地震発生時には宿直、世話人、各職員の自宅等の異常の有無確認を実施	グループLINE登録者全員	地震が発生しなかった場合はなしとする。
9月	火災状況伝達訓練(早朝または夕以降)グループLINE等を活用 (基本全員とする。実行動なし。)	職員(LINEで一斉送信後、各職員からの確認の返信時間を記録する。)	地震又は火災
10月	地震発生時には宿直、世話人、各職員の自宅等の異常の有無確認を実施	グループLINE登録者全員	地震が発生しなかった場合はなしとする。
11月	地震発生時には宿直、世話人、各職員の自宅等の異常の有無確認を実施	グループLINE登録者全員	地震が発生しなかった場合はなしとする。
12月	地震発生時には宿直、世話人、各職員の自宅等の異常の有無確認を実施	グループLINE登録者全員	地震が発生しなかった場合はなしとする。
1月	避難訓練(総合)消防署員派遣予定 ※新型コロナの状況による。	職員、利用者	地震又は火災
2月	地震発生時には宿直、世話人、各職員の自宅等の異常の有無確認を実施	グループLINE登録者全員	地震が発生しなかった場合はなしとする。
3月	地震発生時には宿直、世話人、各職員の自宅等の異常の有無確認を実施	グループLINE登録者全員	地震が発生しなかった場合はなしとする。
4月	地震発生時には宿直、世話人、各職員の自宅等の異常の有無確認を実施	グループLINE登録者全員	地震が発生しなかった場合はなしとする。
5月	地震発生時には宿直、世話人、各職員の自宅等の異常の有無確認を実施	グループLINE登録者全員	地震が発生しなかった場合はなしとする。
6月	地震発生時には宿直、世話人、各職員の自宅等の異常の有無確認を実施	グループLINE登録者全員	地震が発生しなかった場合はなしとする。

看護師	①個別支援計画に基づく支援 ②サービス提供実績の記録 ③支援記録の入力 ④生活介護プログラムの実施 ⑤利用者の体調管理	⑥バイタルサイン、食事摂取状況、排泄状況、内服状況、ADL状況の把握	菅原	清水 石井
安全衛生推進者	①職員健康診断に関すること（職員、利用者） ②食中毒、ノロウイルス感染予防に関すること ③厨房衛生管理に関すること ④保健衛生物品管理	②検便の実施	石井	吉谷地透
調理員	①食事提供に関すること ②献立作成 ③食材の仕入れに関すること	①調理、配膳、食中毒予防 ③買い物リストの作成	吉谷地透	安食
共同生活援助事業所 生活支援員	①個別支援計画に基づく支援 ②入居者への生活支援に関すること	②生活面における助言、支援、公的機関への同行、手続きの支援等	小野寺聡子	吉谷地清美
世話人	①個別支援計画に基づく支援 ②入居者への生活支援に関すること ③食事提供に関すること ④買い物支援	①こづかい管理含む ②生活面における助言、支援、公的機関への同行、手続きの支援等 ③食事提供の実施	吉谷地清美	佐藤壮大
相談支援事業所	①障害福祉サービス等を申請した障害者に対して、サービス等利用計画の作成 ②支給決定後のサービス等利用計画の見直し（モニタリング）		伊東	
その他	行事	行事の企画、運営、報告	月間、年間行事予定表の作成	清水 事務
	防火管理	防火管理及び防災管理に関すること	防災訓練、避難訓練の実施。	清水 田中
	公用車	公用車の管理、安全運転に関すること	①運行記録簿の管理、メンテナンス、自動車工場との調整	鈴木(学) 石井

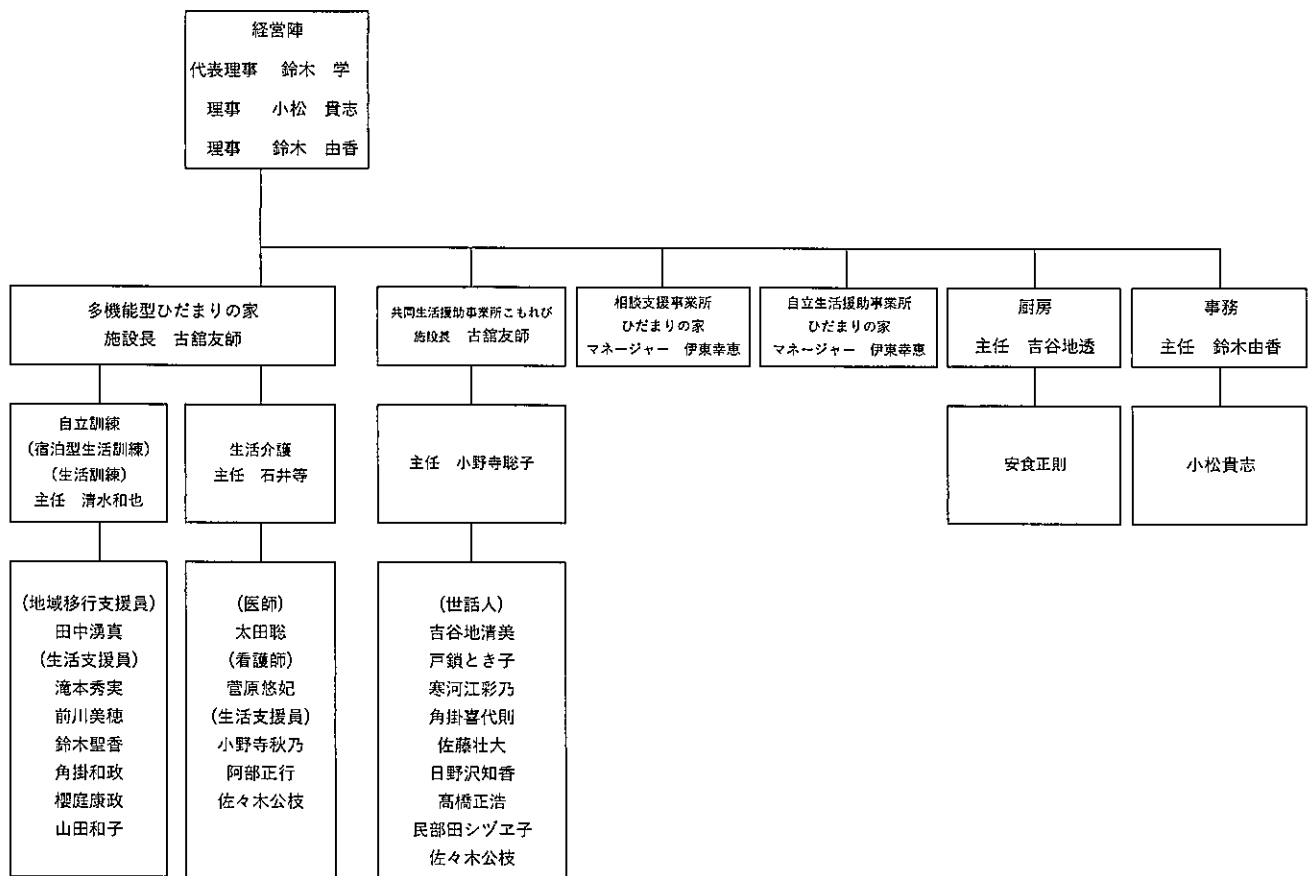

2021年度 事業報告

生活介護、自立生活援助を新たに開所し、新規利用者も増えた。生活介護に於いては当初6名定員だったが、利用のニーズが高く、令和3年11月に定員を12名に増員している。女性専用のグループホームも開設し、現在満床となっている。

1. 利用者の状況

① ひだまりの家 新規受け入れ 延べ38名

市町村	性別	年齢	利用開始日	利用サービス	備考
盛岡市	男	52	令和3年7月1日	共同生活援助	
盛岡市	男	52	令和3年7月1日	自立訓練(生活訓練)	就労Bから移行
八幡平市	女	21	令和3年7月16日	生活介護	生活訓練から移行
北上市	女	40	令和3年8月1日	生活介護	生活訓練から移行
紫波町	女	29	令和3年8月1日	宿泊型自立訓練	生活訓練と併用
紫波町	女	29	令和3年1月8日	自立訓練(生活訓練)	
二戸市	男	20	令和3年8月25日	宿泊型自立訓練	生活訓練と併用
二戸市	男	20	令和3年8月25日	自立訓練(生活訓練)	
盛岡市	男	58	令和3年9月1日	生活介護	就労Bから移行
八幡平市	男	23	令和3年9月1日	生活介護	生活訓練から移行
盛岡市	男	52	令和3年9月21日	生活介護	生活訓練から移行
盛岡市	男	55	令和3年9月22日	宿泊型自立訓練	生活訓練と併用
盛岡市	男	55	令和3年9月22日	自立訓練(生活訓練)	
一関市	男	44	令和3年10月5日	宿泊型自立訓練	生活訓練と併用
一関市	男	44	令和3年10月5日	自立訓練(生活訓練)	
八幡平市	女	62	令和3年10月15日	就労継続支援B型	生活訓練から移行
八幡平市	女	62	令和3年12月1日	生活介護	就労Bから移行
紫波町	女	29	令和3年12月1日	就労継続支援B型	生活訓練から移行
北上市	女	36	令和3年12月23日	宿泊型自立訓練	生活訓練と併用
北上市	女	36	令和3年12月23日	自立訓練(生活訓練)	
一関市	女	43	令和3年12月24日	宿泊型自立訓練	生活訓練と併用
一関市	女	43	令和3年12月24日	自立訓練(生活訓練)	
北上市	女	32	令和4年1月1日	就労継続支援B型	生活訓練から移行
盛岡市	男	33	令和4年1月11日	就労継続支援B型	
滝沢市	女	27	令和4年1月18日	宿泊型自立訓練	生活訓練と併用
滝沢市	女	27	令和4年1月18日	自立訓練(生活訓練)	
二戸市	女	35	令和4年1月23日	宿泊型自立訓練	生活訓練と併用
二戸市	女	35	令和4年1月23日	自立訓練(生活訓練)	
普代村	男	19	令和4年2月1日	自立生活援助	
八幡平市	女	44	令和4年2月16日	自立訓練(生活訓練)	
山田町	女	36	令和4年3月3日	自立訓練(生活訓練)	
滝沢市	女	20	令和4年3月14日	宿泊型自立訓練	生活訓練と併用
滝沢市	女	20	令和4年3月14日	自立訓練(生活訓練)	
矢巾町	男	18	令和4年4月1日	宿泊型自立訓練	生活訓練と併用
矢巾町	男	18	令和4年4月1日	自立訓練(生活訓練)	
滝沢市	男	18	令和4年4月5日	宿泊型自立訓練	生活訓練と併用
滝沢市	男	18	令和4年4月5日	自立訓練(生活訓練)	
花巻市	女	47	令和4年5月9日	生活介護	

② こもれび 新規受け入れ 2名

盛岡市	男	52	令和3年7月1日	共同生活援助	こもれび
北上市	女	40	令和3年7月16日	共同生活援助	くろーばー
八幡平市	女	21	令和3年6月16日	共同生活援助	くろーばー
八幡平市	男	23	令和3年9月1日	共同生活援助	いっぽんぎ
八幡平市	女	62	令和3年11月1日	共同生活援助	こもれび
八幡平市	女	44	令和4年2月16日	共同生活援助	くろーばー
山田町	女	36	令和4年3月2日	共同生活援助	くろーばー
花巻市	女	47	令和4年5月6日	共同生活援助	くろーばー

③ ひだまりの家 退所者 延べ 26名

居住地	性別	年齢	退所日	利用サービス	退所理由
盛岡市	男	52	令和3年6月30日	就労継続支援B型	生活訓練へ移行
北上市	女	40	令和3年7月16日	宿泊型生活訓練	共同生活援助へ移行
北上市	女	40	令和3年7月16日	自立訓練(生活訓練)	生活介護へ移行
八幡平市	女	21	令和3年7月16日	宿泊型生活訓練	共同生活援助へ移行
八幡平市	女	21	令和3年7月16日	自立訓練(生活訓練)	生活介護へ移行
八幡平市	男	23	令和3年8月31日	宿泊型生活訓練	共同生活援助へ移行
八幡平市	男	23	令和3年8月31日	自立訓練(生活訓練)	生活介護へ移行
盛岡市	男	55	令和3年8月31日	就労継続支援B型	生活介護へ移行
盛岡市	男	52	令和3年9月20日	自立訓練(生活訓練)	生活介護へ移行
北上市	男	52	令和3年9月30日	就労継続支援B型	
北上市	男	52	令和3年9月30日	共同生活援助	
八幡平市	女	62	令和3年10月14日	自立訓練(生活訓練)	就労Bへ移行
八幡平市	女	62	令和3年10月31日	宿泊型生活訓練	共同生活援助へ移行
盛岡市	女	57	令和3年11月4日	宿泊型生活訓練	他入所施設へ移行
盛岡市	女	57	令和3年11月4日	生活介護	他入所施設へ移行
八幡平市	女	62	令和3年11月31日	就労継続支援B型	生活介護へ移行
紫波町	女	29	令和3年11月31日		就労Bへ移行
普代村	男	19	令和4年1月31日	宿泊型生活訓練	アパートで単身生活
普代村	男	19	令和4年1月31日	自立訓練(生活訓練)	就労Bへ移行
紫波町	女	29	令和4年2月18日	宿泊型生活訓練	アパートで単身生活
紫波町	女	29	令和4年2月18日	自立訓練(生活訓練)	一般就労希望の為
紫波町	女	29	令和4年2月18日	就労継続支援B型	一般就労希望の為
盛岡市	男	33	令和4年2月28日	就労継続支援B型	体調不良の為
八幡平市	男	51	令和4年4月9日	就労継続支援B型	自宅にて死亡
花巻市	女	47	令和4年5月6日	宿泊型生活訓練	共同生活援助へ移行
滝沢市	女	27	令和4年6月23日	宿泊型生活訓練	自宅にて生活

④ こもれび 退所者 1名

北上市	男	52	令和3年9月30日	共同生活援助	

2. 2021年度 年間行事 実施内容

	行事	外部主催	備考
7月	生訓 海開き(陸前高田) 就B 夏の買い物		
8月	生訓 ピザ会 就B バーベキュー		
9月	就B バーベキュー		
10月	法人 収穫祭 生訓 外出プログラム 就B 外出プログラム	障害者の文化芸術フェスティバル展覧会	
11月	生訓 冬の買い物 就B 冬の買い物 温泉ツアー(磐石道の駅)		
12月	法人 忘年会(八幡平ハイツ) 生訓 大掃除・餅つき 就B クリスマス会 鍋パーティー クリスマス会	IBCラジオ・チャリティーミュージックソン 募金(募金希望者から受け取り職員代理 で募金)	
1月	生訓 初詣(盛岡八幡宮) 就B 初詣(盛岡八幡宮)		
2月	就B 外食プログラム		
3月			
4月			
5月	生訓 花見		
6月	法人 外出プログラム 生訓 夏の買い物	チャグチャグ馬つこ見学	

苦情受付

4件(いっぽんぎ 令和3年12月2件、令和4年1月2件) 対応済み

事故報告

事故報告はなかったが、ヒヤリハット報告15件。

3. 相談支援事業所ひだまりの家 事業報告

(1) 総括

令和3年3月から事業開始となり、現在まで契約者数29名(累計30名)と当初の予定どおり契約することが出来ました。又、令和4年2月からは、宿泊型自立訓練修了者を対象とした自立生活援助事業を開始し、当事者の一人暮らしを実現するための支援が可能となりました。滝沢市及び盛岡広域自立支援協議会相談支援分科会に継続して参加し、地域福祉に寄与する活動を継続することが出来ました。

(2) 事業実績

①相談支援事業

契約者数 29名(契約終了者1名)

内訳：男性21名 女性8名

②自立生活援助事業

契約者数 1名(男性)

(3) 自立支援協議会活動内容

①滝沢市自立支援協議会

相談支援分科会を毎月2回開催。

②盛岡広域自立支援協議会

相談支援分科会を毎月1回開催。

4. 会議実績

日付	会議名	検討項目
令和3年7月30日	職員会議	8月予定確認、各部所より報告・検討
令和3年8月27日	職員会議	9月予定確認、各部所より報告・検討
令和3年9月24日	職員会議	10月予定確認、各部所より報告・検討
令和3年10月29日	職員会議	11月予定確認、各部所より報告・検討
令和3年11月26日	職員会議	12月予定確認、各部所より報告・検討
令和3年12月24日	職員会議	1月予定確認、各部所より報告・検討
令和4年1月28日	職員会議	2月予定確認、各部所より報告・検討
令和4年2月25日	職員会議	3月予定確認、各部所より報告・検討
令和4年3月24日	職員会議	4月予定確認、各部所より報告・検討
令和4年4月25日	職員会議	5月予定確認、各部所より報告・検討
令和4年5月30日	職員会議	6月予定確認、各部所より報告・検討
令和4年6月27日	職員会議	7月予定確認、各部所より報告・検討
令和3年6月9日	個別支援会議	利用者の今後について検討
令和3年6月15日	個別支援会議	情報の共有
令和3年7月26日	個別支援会議	情報の共有
令和3年7月30日	個別支援会議	入所予定利用者について関係者で情報共有
令和3年8月2日	個別支援会議	情報の共有
令和3年8月4日	個別支援会議	入所予定利用者について関係者で情報共有
令和3年9月10日	個別支援会議	入所受け入れ会議
令和3年9月28日	個別支援会議	情報の共有
令和3年10月11日	個別支援会議	情報の共有
令和3年10月12日	個別支援会議	退院に向けて情報共有、調整
令和3年10月13日	個別支援会議	情報の共有
令和3年10月27日	個別支援会議	退所に向けて情報共有、調整
令和3年12月13日	個別支援会議	入所受け入れ会議
令和3年12月21日	個別支援会議	入所受け入れ会議
令和3年12月23日	個別支援会議	入所受け入れ会議
令和4年1月17日	個別支援会議	入所受け入れ会議
令和4年2月21日	個別支援会議	入所受け入れ会議
令和4年5月26日	個別支援会議	情報の共有
令和4年5月31日	個別支援会議	情報の共有
令和3年8月20日	内部研修	福祉用語
令和3年9月16日	内部研修	症例検討
令和3年10月20日	内部研修	救命救急講習
令和3年11月29日	内部研修	症例検討
令和4年2月28日	内部研修	症例検討
令和4年4月28日	内部研修	てんかんという脳の病気
令和4年6月30日	内部研修	症例検討

5. 内部研修 実施内容

	研修名	参加職員	備考
4月27日	福祉と数字	職員:7名 講師:アグウェルシステム 阿部 毅博 氏	
5月6日	刈払い機安全講習会	職員:1名 利用者:6名 講師:ひだまりの家 作業指導者 角掛 義則	
6月16日	障がい福祉サービスの提供の仕組み	職員:9名 講師:ひだまりの家 相談支援専門員 古館 友師	
7月			未実施
8月20日	福祉用語について	職員:6名 講師:ひだまりの家 相談支援専門員 古館 友師	
9月16日	症例検討	職員:10名 事例提供者:ひだまりの家 施設長 小松 貴志	
10月20日	救命救急講習	職員:11名 講師:滝沢消防署 滝沢北 出張所	
11月29日	症例検討	職員:10名 事例提供者:ひだまりの家 サービス管理責任者 伊東幸恵	
12月			
1月			
2月	症例検討	職員: 事例提供者:ひだまりの家 生活訓練主任 日野沢知香 生活支援員 菅野 友和	
3月			

6. 2021年度 外部研修報告

	研修名	参加職員	備考
4月			
5月			
6月			
7月			
8月	令和3年度福祉職員キャリアパス対応生涯研修課程(中堅職員編)	日野沢 知香	令和3年8月26日(木)~27日(金) いわて県文情報交流センター イーナ 会議室803
9月			
10月			
11月	サービス管理責任者研修	鈴木学、小松貴志	ふれあいランド岩手
12月			
1月			
2月	令和3年度 全国手をつなぐ事業所協会 全国研修大会・岩手県大会	鈴木学、鈴木由香、大森竜也、清水和也、伊東幸恵、日野沢知香、小野寺秋乃、佐藤大輔	2月12日(土)9:30~17:15 ホテルメトロポリタン盛岡(本館) ルルンで製作したレザー商品、クッション等販売。ネームホルダー購入者2名あり。
3月			

7. 法人関係

平成31年4月1日 多機能型施設ひだまりの家 移転
平成31年4月1日 GH管理者変更 古舘友師
平成31年4月1日 多機能型施設ひだまりの家 宿泊訓練定員変更
令和1年7月1日 多機能型施設ひだまりの家 通所定員変更
令和1年8月1日 多機能型施設ひだまりの家 実地指導
令和1年8月29日 共同生活援助事業所こもれび 実地指導
令和2年6月1日 生活介護開所 多機能型施設ひだまりの家定員変更
令和3年3月1日 相談支援事業所ひだまりの家開所
令和3年11月1日 多機能型施設ひだまりの家 生活介護定員変更
令和4年2月1日 相談支援事業所ひだまりの家 自立生活援助
令和4年8月1日 多機能型施設ひだまりの家 通所定員変更
就労継続支援B型休止

8. 防災年間計画実施状況

実施状況

令和2年 6月22日 避難訓練(火災) 通報、消火器、救命救急 講師:櫻庭
令和3年 1月25日 避難訓練(火災) 通報、防災DVD視聴 講師:櫻庭
令和3年 6月28日 避難訓練(地震) 消火器、防災用品、講師:櫻庭
" LINE送受信訓練(発災後の職員緊急招集) 発信者:櫻庭
令和4年 7月26日 避難訓練(地震) 消火器、防災用品、講師:櫻庭

9. 受託作業実績

作業先 ※敬称略	期間	主な内容
熊谷 喜彦	平成27年10月～	畑管理作業
下田ハウス	平成27年11月～	黒平の選別、育苗
荒屋 正悦	平成27年4月～	畑管理作業
照井 充	平成27年4月～	小松菜出荷、トマト管理作業
玉山 龍輔	平成27年4月～	トマト管理作業
喫茶Do	平成28年7月～	店舗整備作業
駿河 慎吾	平成28年7月～	野菜出荷作業等
(株)ヤマトフードサービス	平成27年8月～	網洗い、大根皮むき、真空パック、大根管理作業
盛岡食材加工共同組合	平成28年11月～	野菜加工補助作業
角掛 直吉	平成28年9月～	整備等
田中 真弓	平成30年2月～	雪かき
アートファーム	平成30年4月～	農作業等
深澤 幸雄	平成30年4月～	環境整備
畠山芳廣	平成31年4月～	薪割り、にんに作業
赤坂 栄	令和1年5月～	草刈り
山本 藤夫	令和1年6月～	草刈り等
(株)ターンオーバー	令和1年6月～	古着仕分け
切欠 和弘	令和1年8月～	畑作業
小原 祥平	令和1年9月～	農作業等
澤口 恭志	令和1年11月～	収穫
馬っこパーク	令和2年6月～	馬房清掃
岩手インフォメーションテクノロジー	令和3年1月～	DM作業
(有)藤沢土木運輸	令和3年9月～	ゴルフ球拾い
(株)スタディア	令和3年9月～	農作業等
ピタデジ(株)	令和4年1月～	農作業等

主たる生活訓練の実施状況

プログラム	内容
生活指導	性について(男女の関わり方、男女の身体について)
生活系プログラム	大掃除(トイレ、風呂等掃除の仕方)、個別支援での居室掃除、洗濯、防災食試食
整容指導	ブランクチェッカーを使用した口腔ケア、頭髮の整え方、ひげの剃り方
買い物支援	週末の買い物、春夏物の買い物、秋冬物の買い物、個別での買い物同行支援(めがね新調、洋服選び、食品選び)
創作活動	季節の飾り作り(七夕、正月飾り、クリスマス、節分)、年賀スタンプ、裁縫(雑巾縫い、パッチワーク)、プラバン、チャグチャグ馬コ装束作り、きららアートコレクション出展、フラワーアレンジメント、写真撮影、うちわ、レザークラフト、小岩井農場イルミネーション装飾作り
余暇活動	湖山図書館にて読書、アニマルセラピー、花壇整備、自然散歩(滝沢市森林公園、サラダファーム、四十四田ダム、高松の池)、土曜営業日の外出(松ぼっくり、動物公園、手づくり村等)、DVD鑑賞
季節の行事	お花見、七夕短冊飾り・お焚き上げ、登山、芋煮会、クリスマス会、小岩井農場イルミネーション見学、年賀スタンプを使い年賀状作成、生木を使い正月飾り作り、初詣・書初め、鏡開き、みずき団子作り、節分、ドラゴンアイツアー
調理実習	冷やし中華、アイスクリーム、かき氷、流しそうめん、十五夜だんご、クレープ、お弁当作り、ホットケーキ(デコレーション)、バレンタインチョコレート、、恵方巻作り、サンドイッチ、白玉だんご、天ぷら、だし巻き卵
運動・スポーツ	体育館での活動(卓球、バレーボール、バトミントン、バスケット等)、ランニング、ウォーキング、筋トレ、柔軟体操、体カテスト、バッティング、ボーリング
学習活動	漢字、計算、ペン字、タイピング、地理、図書館にてプリント学習
部活動	ゲーム(テレビゲーム、ボードゲーム)美容(メイクアップ、ネイル、アロマ)、健康(ランニング、バッティング、水泳)
社会科見学・施設見学	馬っこパーク、岩手県立博物館、ビックルーフ滝沢、盛岡市子ども科学館、岩手県立美術館、盛岡歴史文化館、石神の丘美術館
地域交流・体験	チャグチャグ馬コ見学(蒼前神社、ビックルーフ滝沢)、IBCラジオ・チャリティ・ミュージックソン募金参加(コロナ対策のため募金希望者から受け取り代理で募金)、地域のプランター花苗植えに参加
作業	古着再パック、古着ネット出品サポートワーク、古着梱包、古着染み抜き、菓子買い出し数量計算・買い出し・仕分け・納品、南蛮収穫・ヘタ取り、田植え手伝い、DM封入

2021年度平均工賃～就労継続支援B型～ 月途中の入退所者、週一回以上の診療及びデイケア利用者は除外

月	7月		8月		9月		10月		11月		12月		15		
	工賃	時間	工賃	時間	工賃	時間	工賃	時間	工賃	時間	工賃	時間	工賃	時間	
1	35,660	69.50	512.95	31,975	61.75	517.81	31,300	59.75	523.85	59.50	539.33	32,475	63.75	509.41	
2	29,625	50.75	583.74	34,050	62.75	542.63	36,550	66.25	551.70	28,960	56.00	517.14	19,650	32.25	609.30
3	6,600	22.00	300.00	5,775	19.25	300.00	4,725	15.75	300.00	5,700	19.00	300.00	5,325	17.75	300.00
4	40,400	64.50	626.36	46,500	75.50	616.56	34,200	60.00	570.00	30,730	53.50	574.39	22,175	37.75	581.42
5	26,600	47.00	565.96	26,800	49.00	546.94	26,750	45.25	591.16	30,850	61.50	501.63	18,275	39.75	459.75
6	32,000	56.00	571.43	32,700	56.50	578.76	33,275	58.75	566.38	35,000	61.00	573.77	34,875	60.75	574.07
7	39,500	58.75	672.34	25,400	44.00	577.27	37,650	58.25	646.35	53,188	77.75	694.09	33,000	52.50	628.57
8	9,000	18.00	500.00	2,700	5.50	490.91	8,400	16.00	523.00	7,800	17.00	458.82	6,000	14.00	428.57
9	37,000	72.75	518.21	28,463	61.25	464.70	37,925	73.50	515.99	27,288	58.25	468.46	27,850	60.25	462.24
10	17,325	39.25	441.40	21,425	44.25	484.18	22,500	45.00	500.00	15,275	28.50	535.96	18,813	38.75	485.50
11	18,375	37.25	493.29	25,050	47.00	532.98	22,975	43.25	531.21	24,975	46.50	537.10	25,500	46.00	554.35
12	29,625	50.75	583.74	27,700	48.00	577.08	26,400	44.00	600.00	22,400	44.00	509.09	11,450	24.50	467.35
13	3,225	9.75	330.77												
14	31,400	57.00	550.88	34,750	65.25	532.57	27,900	53.50	521.50	28,000	56.00	500.00	24,155	51.75	466.76
15	16,100	39.50	407.59	18,850	41.00	459.76	9,650	22.00	436.64	15,900	41.00	387.80	9,800	23.50	417.02
16	10,725	35.75	300.00	6,975	23.25	300.00	8,550	26.50	322.64	13,213	38.75	340.98	8,825	27.75	318.02
17	938,850	728.50	7,958.66	936,913	704.25	7,522.15	938,750	687.75	7,704.42	937,369	716.25	7,428.57	928,168	591.00	7,288.33
18	23,990.63	45.53	497.42	24,610.87	46.95	501.48	24,583.33	45.85	513.63	24,757.93	47.88	495.24	19,877.87	39.40	484.56
19															
20															
21															
22															
23															
24															
25															
26															
27															
28															
29															
30															
31															
合計	938,850	728.50	7,958.66	936,913	704.25	7,522.15	938,750	687.75	7,704.42	937,369	716.25	7,428.57	928,168	591.00	7,288.33
平均	23,990.63	45.53	497.42	24,610.87	46.95	501.48	24,583.33	45.85	513.63	24,757.93	47.88	495.24	19,877.87	39.40	484.56

月	1月		2月		3月		4月		5月		6月		17		
	工賃	時間	工賃	時間	工賃	時間	工賃	時間	工賃	時間	工賃	時間	工賃	時間	
1	28,200	74.00	381.08	23,900	43.00	555.81	28,950	47.25	570.48	35,325	62.00	569.76	29,700	52.50	565.71
2	11,400	28.00	407.14	28,100	65.00	432.31	33,850	73.50	460.54	37,500	75.00	500.00	25,215	60.25	418.51
3	30,000	64.00	468.75	27,022	54.00	500.41	23,650	63.00	375.40	39,950	76.50	510.46	29,000	58.25	497.85
4	12,250	31.00	395.16	8,772	24.00	365.50	8,600	18.00	477.78						
5	19,525	51.00	392.84	8,350	28.00	298.21	11,000	26.00	423.08	6,500	13.00	500.00	15,850	35	452.86
6	9,200	22.00	418.18	11,532	32.00	360.38	18,600	42.00	442.86	25,675	47.75	537.70	33,625	65.25	515.33
7	38,300	62.00	617.74	34,022	54.00	629.67	34,700	54.00	642.59	43,175	62.25	693.57	63,600	91.50	695.08
8	9,000	18	500.00	5,175	11.25	460.00	8,850	17.50	505.71	5,400	12.00	450.00	3,450	8.50	405.88
9	23,360	62	376.77	15,300	43.00	355.81	28,100	69.00	407.25	35,900	71.00	505.63	21,295	53.25	398.91
10	20,660	51	405.10	19,466	44.00	442.41	19,050	39.50	402.28	20,250	40.50	500.00	17,070	37.25	458.26
11	17,475	34.25	510.22	18,450	34.50	534.78	25,305	45.50	556.15	24,615	44.75	550.06	23,825	44.75	532.40
12	10,663	33.25	320.69	4,906	17.75	276.39	5,295	25.50	207.65	7,635	31.75	240.47	7,205	28.75	250.61
13	9,500	22	431.82	9,000	18.00	500.00	4,000	8.00	500.00	10.00	500.00	6,500	13	500.00	
14															
15															
16															
17	27,000	45.00	600.00	25,200	42.00	600.00	27,000	45.00	600.00	26,400	44	600.00	26,400	44	600.00
18	24,400	57.00	424.07	22,330	48.00	465.21	21,775	47.25	460.85	30,150	59.50	506.72	25,500	51	500.00
19	5,475	18.25	300.00	5,025	16.75	465.21	18,450	55.50	332.43	27,625	55.25	500.00	36,775	1.00	26,200
20	930,283	689.00	7,243.57	927,180	590.75	7,542.10	936,955	733.75	7,545.68	934,688	771.00	8,358.33	928,005	37,472.50	7,439.88
平均	17,722.53	40.53	426.09	15,951.76	34.75	443.65	18,697.50	40.76	419.20	23,216.94	46.35	491.67	22,529.71	2,204.26	437.64

平均工賃		総時間	
月額	21,332	465.95	4,124,753
工賃支払総額			45,126

2021年度平均月工賃一生涯記録-

月	7月		8月		9月		10月		11月		12月		13月	
	工賃	時間	工賃	時間	工賃	時間	工賃	時間	工賃	時間	工賃	時間	工賃	時間
1	30,300	52.50	57,714	37,300	55,500	55,947	33,200	58.00	43,200	57.41	43,200	58.00	43,200	46.00
2	4,933	23.75	207.71	3,660	27.00	136.56	6,323	31.25	202.34					
3														
4	3,238	15.00	215.87	3,988	15.25	281.51	1,727	7.75	222.84	4,845	2.25	4,287	8.25	4,243
5	995	3.75	265.60											
6														
7	1,500	0.50	300.00											
8														
9	1,847	9.75	193.66	669	3.75	176.40	1,118	6.25	178.88	1,150	0.50	1,300	1.00	1,300
10														
11														
12	3,950	17.00	232.35	2,050	14.25	143.86	4,465	21.50	207.67					
13														
14	3,366	13.50	248.58	3,612	20.75	174.07	4,781	22.75	210.15	4,064	15.75	4,258	12.75	4,252
15														
16	2,989	19.25	155.27											
17														
18														
19	4,657	21.25	219.15											
20	8,050	30.75	261.79	14,628	52.50	278.63	12,568	46.50	270.28	19,115	40.00	4,228	18,059	26.25
21														
22														
23	1,405	7.00	200.86	3,928	25.75	152.54	6,315	30.25	208.76	4,261	17.00	4,251	4,658	15.50
24														
25														
26	1,274	4.75	268.21	772	4.00	193.00								
27	67,246	218.75	3,822.23	71,240	234.50	2,107.12	84,328	312.25	2,899.79	63,903	184.60	3,150.25	5,995.47	65,005
28														
29	5,172.77	16.83	257.66	1,124.00	23.45	218.71	7,027.33	26.05	2,148.65	5,754.62	17.68	2,863.37	5,047.58	18.02
30														
合計														
平均	5,172.77	16.83	257.66	1,124.00	23.45	218.71	7,027.33	26.05	2,148.65	5,754.62	17.68	2,863.37	5,047.58	18.02

月	1月		2月		3月		4月		5月		6月		7月	
	工賃	時間	工賃	時間	工賃	時間	工賃	時間	工賃	時間	工賃	時間	工賃	時間
1	42,400	44.00	45,555											
2														
3														
4	42,005	13.25	4,151	10.00	4,182									
5														
6	4,375	1.25	4,300	0.50	4,300	11.25	4,750	279.16	4,830	3.00	4,800	4.50	4,750	257.14
7	4,525	1.75	4,300	1.50	4,300	1,465	9.50	4,154	1,426	5.25	2,007.47	1,430	4.5	3,176
8	4,188	12.00	4,165	4,723	2.75	4,263	4,107.3	4.00	4,268	774	3.25	238.15	796	3.25
9	4,525	1.75	4,300	4,463	1.75	4,265	4,146.5	7.75	4,193	97	0.50	194.00		
10	4,103.75	51.25	4,214	46,900	30.00	4,230								
11														
12														
13	4,185	11.25	4,151	42,459	13.75	4,173	42,206	15.25	4,151	2,481	11.25	2,004.3	1,570	10.75
14	4,289.1	16.75	4,179	42,725	14.50	4,188	42,428	17.00	4,143	3,149	14.25	2,003.8	2,603	15.5
15														
16														
17	4,183	12.00	4,160	19,225	7.75	4,152	43,885	41.25	4,152	3,217	30.50	105.48	4,077	27.75
18	4,188	13.50	4,163	11,280	7.00	4,183	4,543	5.00	4,109	527	3.25	162.15	1,050	8.5
19														
20														
21														
22	4,261	9.25	4,244	42,953	13.50	4,189	43,480	17.00	4,205	6,341	24.00	264.21	3,098	15.75
23	4,105	19.00	4,163	42,059	22.50	4,192	42,185	26.50	4,192	10,293	39.00	262.90	6,564	26.25
24	4,100	7.00	4,143	42,568	15.25	4,168	42,646	17.75	4,149	3,824	19.75	183.49	2,231	13.75
25														
26														
27														
28	5,591	214.00	3,188.27	26,582	160.00	2,783.23	25,633	216.50	1,806.58	34,058	182.50	1,706.12	23,521	161.75
29	3,972.21	15.29	227.73	1,925.86	11.43	1,983.80	1,971.92	16.55	1,351.12	1,655	135.12	2,166.13	0.89	8.27
平均	3,972.21	15.29	227.73	1,925.86	11.43	1,983.80	1,971.92	16.55	1,351.12	2,166.13	0.89	8.27	1,988.07	1.37

平均工賃		工賃支払総額	
月額	時間額	工賃	時間
4,241	181.05	637,544	2,494

2021年度平均工賃～生活介護～

月	7月		8月		9月		10月		11月		12月		7
	工賃	時間	工賃	時間	工賃	時間	工賃	時間	工賃	時間	工賃	時間	
1							¥2,848	14.00	¥5,631	20.75	¥4,118	18.75	¥271
2													
3					¥225	0.75			¥500	1.25	¥117	0.50	¥400
4	¥1,757	8.75	¥1,422	12.50	¥2,390	11.75	¥930	3.25	¥1,486	6.00	¥2,057	9.5	¥248
5													
6							¥5,491	25.75	¥3,160	10.00	¥10,106	29.00	¥316
7			¥1,632	6.75	¥1,318	5.00	¥800	3.25	¥875	2.25	¥150	0.50	¥389
8			¥2,351	17.25	¥4,520	24.00	¥3,953	15.50	¥5,391	17.75	¥4,285	18.50	¥304
9	¥3,674	17.00	¥2,895	16.50	¥5,489	26.50	¥3,802	16.50	¥2,535	8.75	¥1,267	4.75	¥290
合計	5,431	25.75	8,300	53.00	13,942	68.00	17,824	78.25	19,578	66.75	22,100	81.50	2,217.36
平均	2,715.50	12.88	2,075.00	13.25	2,788.40	13.60	2,970.67	13.04	2,796.86	9.54	3,157.14	11.64	316.77

月	1月		2月		3月		4月		5月		6月		7
	工賃	時間	工賃	時間	工賃	時間	工賃	時間	工賃	時間	工賃	時間	
1	¥3,382	21.75	¥2,930	18.5	¥2,491	19.25	4,182	22.75	3,040	21.5	5,055	22.00	141.40
2					¥1,736	14	3,275	14.50	1,566	9.75	1,647	6.50	160.62
3					¥20	0.50							
4	¥352	2.5	¥220	1.25	¥130	1.00	194	1.00	74	0.5			148.00
5													
6	¥3,287	13.50	¥2,303	9.25	¥2,025	15.00	8,056	30.00	5,137	20.75	4,660	16.50	247.57
7	¥289	1.25	¥1,623	9.50	¥1,197	3.50	1,222	3.75	262	1.5	300	1.00	174.67
8	¥1,801	11.00	¥2,753	15.75	¥2,861	16.50	3,113	17.25	2,162	17	4,986	18.50	127.18
9	¥1,354	6.00	¥2,147	8.50	¥4,608	20.50	3,234	11.75	2,181	12.5	3,063	13.25	174.48
合計	10,465	56.00	9,046	44.25	10,841	57.00	23,276	101.00	14,422	83.50	19,711	77.75	1,173.90
平均	1,744.17	9.33	1,507.67	7.38	1,855.13	7.13	3,325.14	14.43	2,060.29	11.93	3,285.17	12.96	167.70

平均工賃		工賃支払総額		総時間	
月額	時間額	工賃支払総額	時間額	工賃支払総額	時間額
2,482	214.81	174,936	793		

2021年度 事業別稼働率

月	就労B						生活支援						宿泊支援						生活介護						共同生活援助					
	定員	対象人数	稼働日	延利用者数	稼働率		定員	対象人数	稼働日	延利用者数	稼働率		定員	対象人数	稼働日	延利用者数	稼働率		定員	対象人数	稼働日	延利用者数	稼働率		定員	対象人数	稼働日	延利用者数	稼働率	
7	20	21	22	350	79.5%		12	13	23	224	81.2%		13	11	31	285	70.7%		6	5	23	68	49.3%		23	20	31	588	82.5%	
8	20	21	22	329	74.8%		12	13	23	233	84.4%		13	11	31	291	72.2%		6	6	23	101	73.2%		23	19	31	548	76.9%	
9	20	20	22	314	71.4%		12	13	22	219	83.0%		13	11	30	275	70.5%		6	9	22	140	106.1%		23	21	30	588	85.2%	
10	20	20	23	352	76.5%		12	13	23	241	87.3%		13	11	31	316	78.4%		6	9	23	155	112.3%		23	19	31	587	82.3%	
11	20	20	22	349	79.3%		12	12	22	216	81.8%		13	10	30	274	70.3%		12	9	22	141	53.4%		23	20	30	598	86.7%	
12	20	21	24	356	74.2%		12	13	23	224	81.2%		13	11	31	275	68.2%		12	11	24	178	62.2%		23	20	31	618	86.7%	
1	20	23	21	338	80.5%		12	16	22	255	96.6%		13	12	31	331	82.1%		12	10	22	142	53.8%		23	21	31	638	89.5%	
2	20	23	21	316	75.2%		12	15	20	258	107.5%		13	11	28	298	81.5%		12	9	20	134	55.8%		23	21	28	586	91.0%	
3	20	21	24	363	75.8%		12	16	24	326	113.2%		13	11	31	328	81.4%		12	9	24	162	56.3%		23	22	31	679	95.2%	
4	20	21	23	344	74.8%		12	18	22	366	138.6%		13	13	39	386	76.1%		12	9	22	137	51.9%		23	22	30	658	95.4%	
5	20	20	22	321	73.0%		12	18	22	357	135.2%		13	13	31	374	92.6%		12	9	22	126	47.7%		23	167	31	708	99.0%	
6	20	20	23	352	76.5%		12	18	23	343	124.3%		13	12	30	353	90.5%		12	9	24	141	49.0%		23	23	30	678	98.3%	
平均		20.9	22.4	340.3	75.9%			14.8	22.4	271.8	101.2%			11.4	31.2	315.5	77.9%			8.7	22.6	195.5	64.2%			32.9	30.4	622.7	89.0%	